

Nr.	Code Nr.	Bezeichnung	Stück	DM/Stück ohne MWSt.
01-01	MSZ 2260	Mutter M8	8	-,50
01-02	MSZ 2234	Unterlegscheibe \emptyset 8	8	-,05
01-03	14405	Zylinderkopf rechts	1	28,50
01-04	14406	Zylinderkopf links	1	28,50
01-05	14411	Zylinder rechts	1	79,--
01-06	14407	Zylinderkopfdichtung dünn	2	1,--
01-06/1	14407/1	Zylinderkopfdichtung dick	2	1,--
01-07	14412	Zylinder links	1	79,--
01-08	14003	Gehäusedeckel rechts	1	28,50
01-09	14404	Zylinderfußdichtung	2	-,60
01-10	14001	Motorblock	1	225,--
01-11	14009	Linke Gehäusedeckeldichtung	1	-,90
01-12	14016	Zylinderstehbolzen	8	1,15
01-13	14002	Linker Gehäusedeckel	1	33,--
01-14	38073-012	Dichtscheibe \emptyset 6	1	-,10
01-15	38073-013	Ölniveau-Schraube M6 x 10	1	-,25
01-16	14011	Dichtring	1	-,15
01-17	14012	Öleinfüllschraube	1	2,70
01-18	MSZ 2436	Linsenkopfschraube M6 x 45	8	-,70
01-19	MSZ 2436	Linsenkopfschraube M6 x 60	2	-,80
01-22	156081	Arretierungsstift	4	-,15
01-23	14054	Kolbenbolzen	2	3,50
01-24	14055	Sicherungsring	4	-,20
01-25	14020	Kolben \emptyset 56	2	14,80
01-25/1	14021	Kolben \emptyset 56,5	2	14,80
01-25/2	14022	Kolben \emptyset 57	2	14,80
01-26	14052	Kolbenring \emptyset 56	4	1,70
01-26/1	14052-1	Kolbenring \emptyset 56,5	4	1,70
01-26/2	14052-2	Kolbenring \emptyset 57	4	1,70
01-27	MSZ 2404	Stehbolzen M6 x 22	4	-,35
01-28	MSZ 2260	Mutter M6	4	-,20
01-29	MSZ 2210	Federring \emptyset 6	4	-,05
01-30	14409	O-Ring	4	-,30
01-31	14408	Dichtung	2	-,45
01-32	14015	Dichtring \emptyset 14,5	1	-,15
01-33	14013	Ölablaßschraube m. Magnet	1	2,50
01-34	MSZ 2218	Paßstift 3 x 14	1	-,30
01-35	395375	Abschlußscheibe	1	1,55
01-36	14005	Kurbelwellendeckel rechts	1	17,10
01-37	14182	Paßhülse	2	-,50
01-38	14008	Kurbelwellendeckeldichtung	2	-,50
01-39	14004	Kurbelwellendeckel links	1	14,80
01-40	MSZ 2438	Linsenkopfschraube M6 x 18	12	-,30
01-41	14000	Motorblock kompl. o. Vergaser Zündkerzen, Zündkabel u. Stecker	1	1288,--

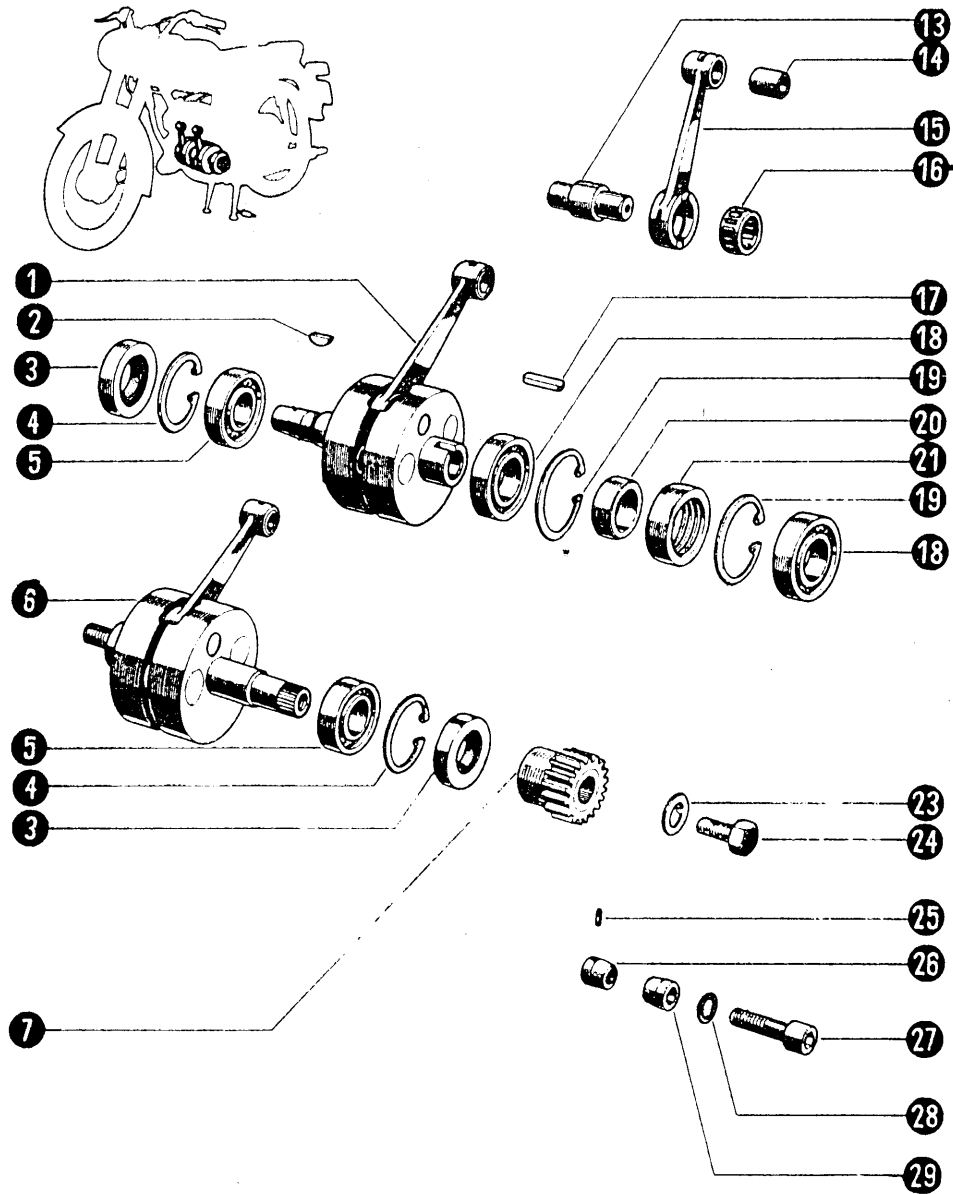

Nr.	Code Nr.	Bezeichnung	Stück	DM/Stück ohne MWSt.
o2-01	14056	Kurbelwelle rechts	1 +)	122,--
o2-02	MSZ 311-1	Paßfeder 4 x 5	1	-,75
o2-03	MSZ 7897	Radialdichtring 25 x 52 x 10	2	4,--
o2-04	MSZ 231	Sicherungsring 52 x 2	2	1,25
o2-05	MSZ 7612	Kugellager 6205 C3	2	8,20
o2-06	14057	Kurbelwelle links	1 +)	122,--
o2-07	14078	Zahnrad Z=20	2	19,80
o2-13	14069	Kurbelbolzen	2	14,50
o2-14	14065	Kolbenbolzenbuchse	2	3,30
o2-15	14064	Pleuel m. Buchse	1	32,50
o2-16		Nadellager K22 x 29 x 15F	2	15,--
o2-17	MSZ 2305	Paßfeder 4 x 4 22	2	-,50
o2-18	MSZ 7610	Kugellager 6206 C3	2	9,10
o2-19	MSZ 231	Sicherungsring 62 x 2	2	1,70
o2-20	14071	Distanzring	1	3,05
o2-21	14070	Dichtring	1	3,80
o2-23	172865	Sicherungsblech	1	-,10
o2-24	MSZ 2491	Sechskantkopfschraube M14x1,5 x 25	1	-,80
o2-25	MSZ 2218	Paßstift 3 x 8	1	-,30
o2-26	14061	Spannkegel m. Gewinde	1	3,40
o2-27	14063	Inbus-Schraube M12	1	3,40
o2-28	MSZ 2235	Innenverzahnte Unterlegscheibe Ø12	1	-,60
o2-29	14062	Spannkegel	1	2,75
o2-30	398467	Dichtring	1	-,25

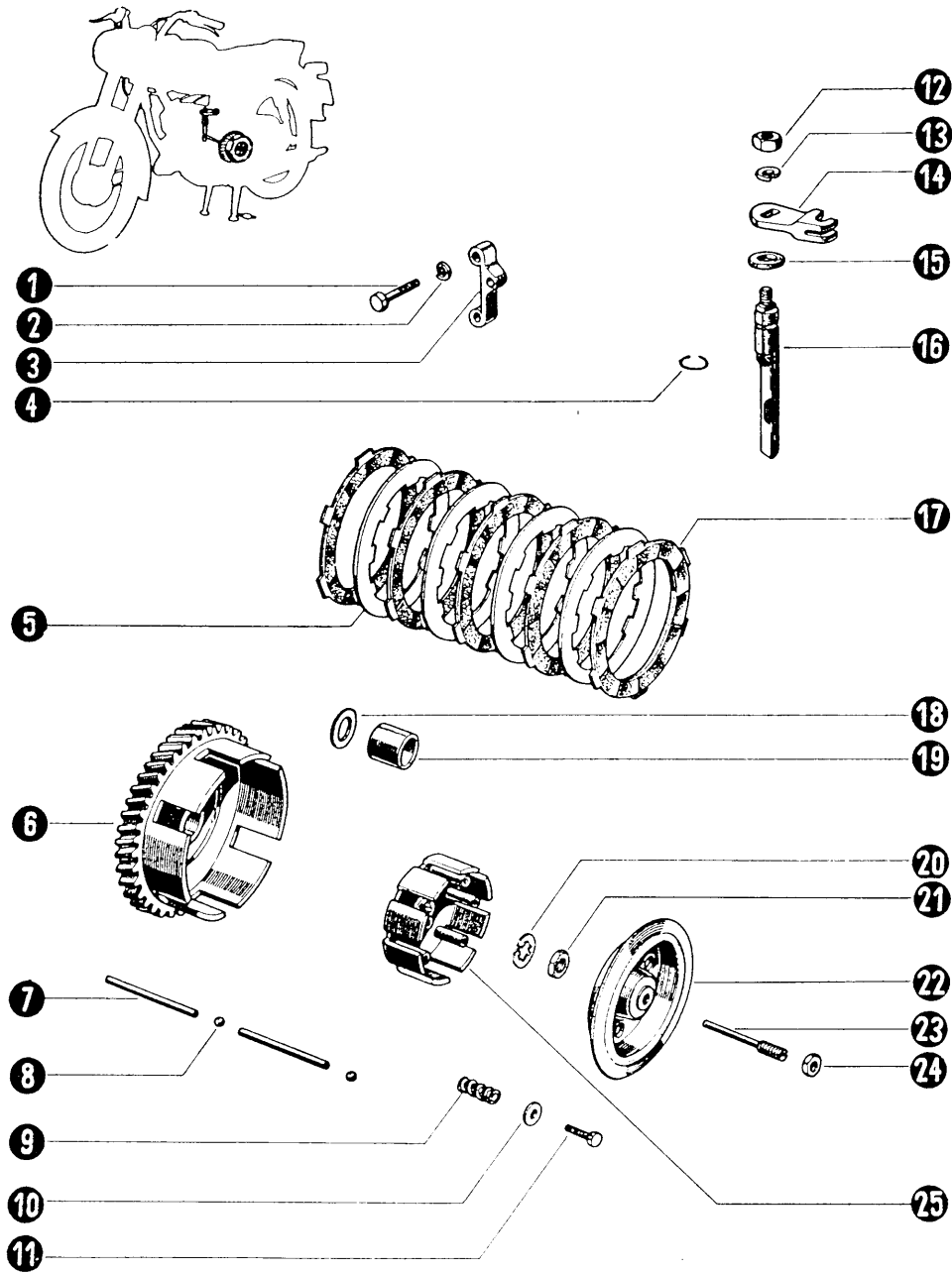

Nr.	Code Nr.	Bezeichnung	Stück	DM/Stück ohne MWSt.
03-01	MSZ 2461	Sechskantkopfschraube M6 x 22	2	- ,60
03-02	MSZ 2210	Federring Ø 6	2	- ,05
03-03	14119	Bowdenzugabstützung	1	1 ,95
03-04	14149	Federring	1	- ,25
03-05	141006	Kupplungslamelle (stehend)	5	1 ,80
03-06	14125	Kupplungskorb m. Zahnrad Z=69	1	43 ,90
03-07	14114	Druckstab	2	1 ,45
03-08	MSZ 7870	Stahlkugel 5/16"	2	- ,10
03-09	14128	Kupplungsfeder	5	- ,75
03-10	167159	Scheibe Ø 5,5	5	- ,10
03-11	167160	Sicherungsschraube M5 x 15	5	- ,35
03-12	MSZ 2260	Mutter M8	1	- ,35
03-13	MSZ 2210	Federring Ø 8	1	- ,05
03-14	14121	Ausrückhebel	1	3 ,95
03-15	14127	Gummiring	1	- ,35
03-16	14115	Ausrückwelle	1	12 ,50
03-17	14109	Kupplungslamelle m. Kork	5	3 ,50
03-18	14120	Distanzring	1	1 ,05
03-19	167393	Distanzhülse	1	2 ,90
03-20	14174	Sicherungsscheibe	1	- ,45
03-21	14175	Mutter M20 x 1,5	1	1 ,25
03-22	14112	Druckscheibe	1	5 ,20
03-23	14113	Verstellschraube M10	1	1 ,55
03-24	14123	Mutter M10 x 1	1	- ,35
03-25	14126	Kupplungsnahe m. Gehäuse	1	12 ,75

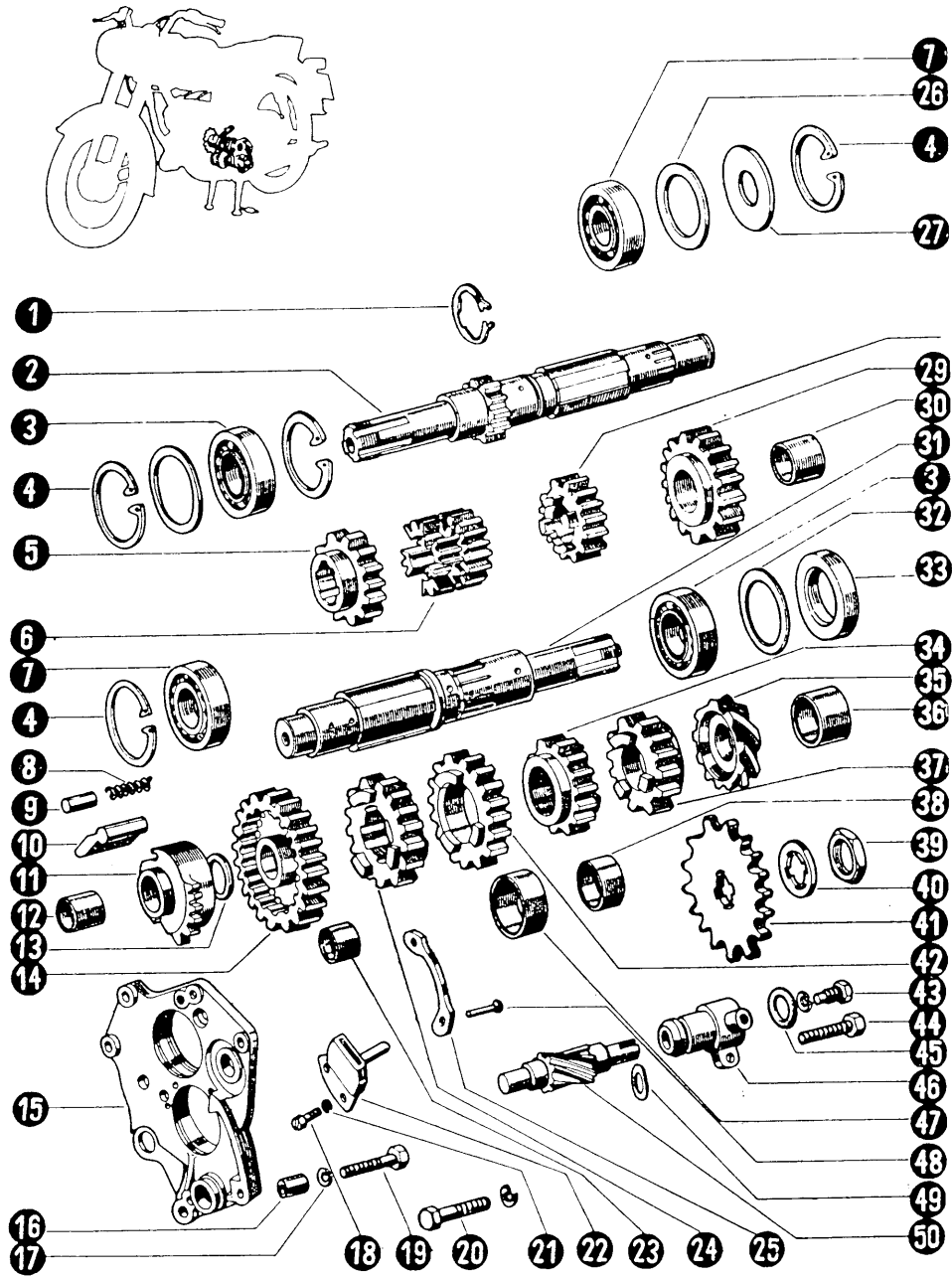

Nr.	Code Nr.	Bezeichnung	Stück	DM/Stück ohne MWSt.
04-01	14153	Sicherungsring	1	-,40
04-02	14151	Schaltwelle Z=11	1	35,20
04-03	MSZ 7612	Kugellager 6204	2	7,10
04-04	MSZ 231	Sicherungsring 47 x 1,75	5	-,70
04-05	14152	Zahnrad 3.Gang Z=19	1	16,80
04-06	14154	Zahnrad 2.Gang Z=16	1	18,60
04-07	MSZ 7613	Kugellager 6303	2	7,30
04-08	14161	Feder	2	-,60
04-09	14163	Stift	2	-,45
04-10	14162	Klinke	2	2,10
04-11	14159	Schalt- Zahnbogen m. Buchse	1	25,70
04-12	14160	Buchse f. 04-11	1	2,20
04-13	14180	Scheibe	1	-,10
04-14	14165	Zahnrad 1.Gang Z=31	1	26,90
04-15	14181	Getriebedeckel montiert	1	25,10
04-16	14182	Paßhülse	2	-,70
04-17	MSZ 2210	Federring Ø 6	8	-,05
04-18	MSZ 2449	Zylinderkopfschraube M5 x 10	2	-,45
04-19	MSZ 2461	Sechskantkopfschraube M6 x 40	2	-,75
04-20	MSZ 2461	Sechskantkopfschraube M6 x 25	4	-,65
04-21	MSZ 2210	Federring Ø 5	2	-,05
04-22	14183	Ölverteiler	1	2,55
04-23	14164	Buchse f. Zahnrad 1.Gang	1	1,80
04-24	14166	Zahnrad 3.Gang Z=23	1	26,80
04-25	14184	Oberes Ausrückblech	1	2,85
04-26	173049	Paßscheibe Ø 46 x 0,2	2	-,15
04-27	14185	Abschlußscheibe	1	-,15
04-28	14155	Zahnrad 4.Gang Z=21	1	18,10
04-29	14157	Zahnrad 5.Gang Z=23	1	18,90
04-30	14156	Buchse f. Zahnrad 4.Gang	1	2,50
04-31	14158	Abgangswelle	1	30,80
04-32	173050	Paßscheibe Ø 40 x 0,5	2	-,30
04-33	MSZ 7897	Radialdichtring 25 x 47 x 10	1	3,20
04-34	14169	Zahnrad 4.Gang Z=20	1	17,90
04-35	14176	Zahnrad f. Tachoantrieb Z=12	1	8,10
04-36	14172	Distanzhülse	1	2,15
04-37	14171	Zahnrad 5.Gang Z=19	1	18,30
04-38	14170	Buchse f. Zahnrad 5.Gang	1	2,50
04-39	14175	Mutter M20 x 1,5	1	1,05
04-40	14174	Sicherungsscheibe	1	-,15
04-41	14189	Kettenritzel Z=14	1	10,75
04-41/1	14187	Kettenritzel f. Seitenwagen Z=13	1	10,75
04-42	14168	Zahnrad 2.Gang Z=26	1	25,05
04-43	14188	Sechskantkopfschraube	1	-,60
04-44	MSZ 2469	Schraube M6 x 22	1	-,65
04-45	38007-004	O-Ring	1	-,60
04-46	14178	Tacho-Antriebsgehäuse	1	8,10
04-47	14167	Buchse f. Zahnrad 2.Gang	1	2,40
04-48	MSZ 4254	Halbrundniet 4 x 20	2	-,10
04-50	14186	Tacho-Antriebsschnecke Z=18	1	7,50
04-50/1	14316	Tacho-Antriebsschn.f.Seitenw.Z=11	1	8,10
04-51	14193	Sicherungsblech	2	-,25
04-52	14194	Sicherungsblech klein	2	-,25
04-53	14313	Unteres Ausrückblech	1	2,85
04-54		Getriebe montiert kompl.	1	325,--

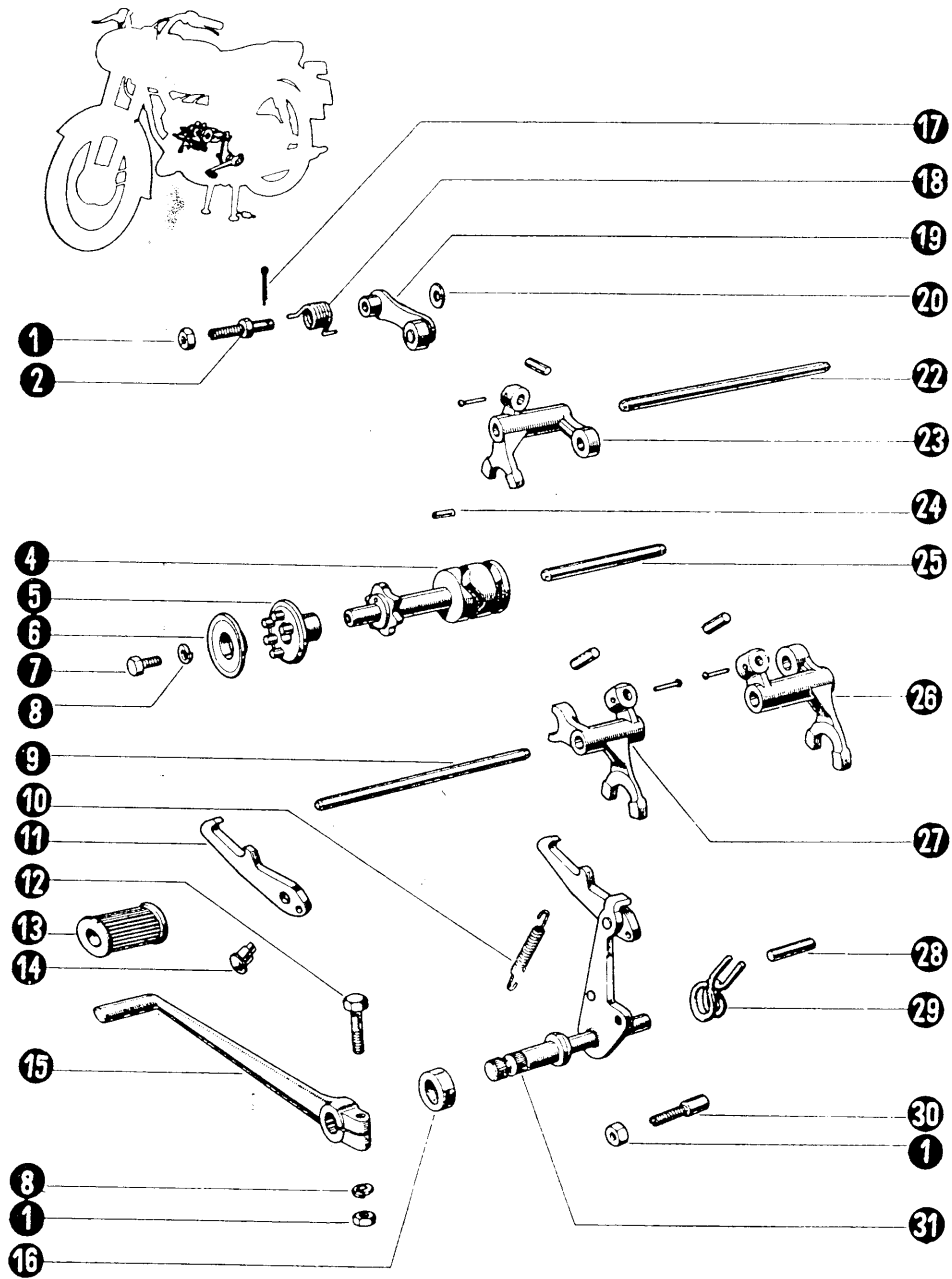

Nr.	Code Nr.	Bezeichnung	Stück	DM/Stück ohne MWSt.
05-01	MSZ 2260	Mutter M6	3	-,20
05-02	14221	Exzenterbolzen	1	1,90
05-04	14211	Wähltrommel	1	24,10
05-05	14209	Schritter-Scheibe	1	10,15
05-06	14212	Gegenscheibe	1	1,05
05-07	MSZ 2463	Sechskantkopfschraube M6 x 15	1	-,35
05-08	MSZ 2210	Federring Ø 6	2	-,05
05-09	14218	Welle Ø 8 x 148	1	2,75
05-10	14207	Feder	1	-,70
05-11	14208	Schritter-Arm	1	9,20
05-12	MSZ 2461	Sechskantkopfschraube M6 x 32	1	-,40
05-13	14228	Schalthebelgummi	1	1,80
05-14	14206	Bolzen m. Kopf	1	-,55
05-15	14227	Schalthebel	1	12,30
05-16	MSZ 7897	Radialdichtring 15 x 24 x 7	1	2,90
05-17	MSZ 2224	Splint 2 x 12	1	-,15
05-18	14226	Feder	1	1,65
05-19	14231	Federarm montiert	1	3,10
05-20	MSZ 2201	Scheibe, blank Ø 6	1	-,20
05-22	14219	Welle Ø 8 x 143	1	2,75
05-23	14214	Schaltgabel, Gang 3-4, m. Bolzen	1	13,90
05-24	MSZ 2218	Paßstift 3 x 18	1	-,35
05-25	14217	Trommel-Welle Ø 8 x 82	1	2,15
05-26	14215	Schaltgabel, Gang 5, m. Bolzen	1	14,45
05-27	14213	Schaltgabel, Gang 1-3, m. Bolzen	1	13,90
05-28	14229	Paßstift	1	-,35
05-29	14204	Zentrierfeder	1	1,95
05-30	14205	Exzenter-schraube	1	1,40
05-31	14230	Schaltwelle m. Schritterarm kompl.	1	21,80

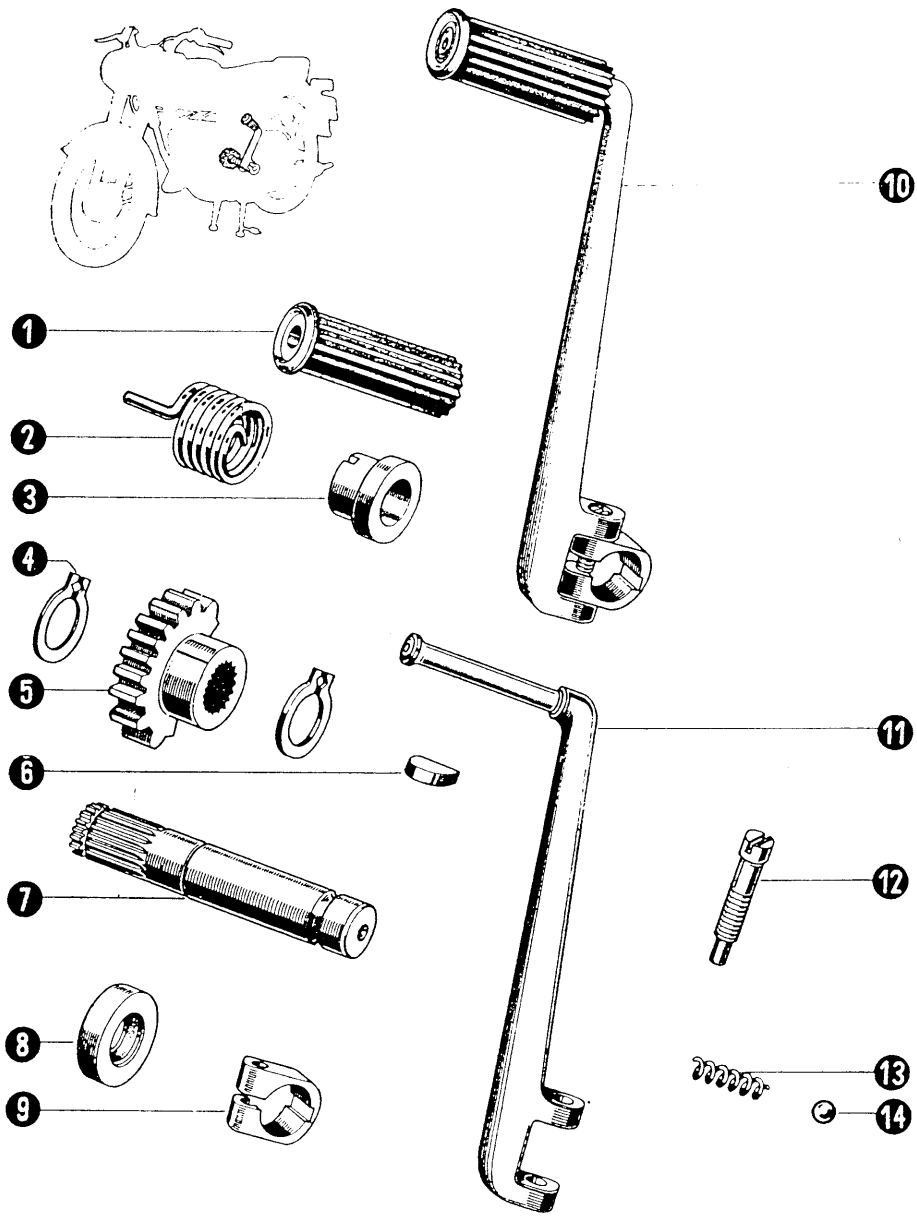

Nr.	Code Nr.	Bezeichnung	Stück	DM/Stück ohne MWSt.
06-01	14309	Gummi f. Kickstarter	1	1,80
06-02	14303	Rückholfeder	1	2,10
06-03	14304	Zentrierring	1	1,60
06-04	MSZ 232	Sicherungsring \emptyset 17	2	-,70
06-06	395243	Paßfeder 4 x 7 x 19	1	-,85
06-07	14301	Starterwelle m. Zahnrad (Teil 05)	1	22,05
06-08	MSZ 7897	Radialdichtring 17 x 30 x 8	1	2,90
06-09	14305	Klemmstück	1	9,10
06-10	14310	Starterarm kompl.	1	32,90
06-11	14308	Starterarm	1	18,60
06-12	14307	Gewindebolzen	1	3,30
06-13	14306	Feder	1	-,75
06-14	MSZ 7870	Stahlkugel 9/32"	1	-,20

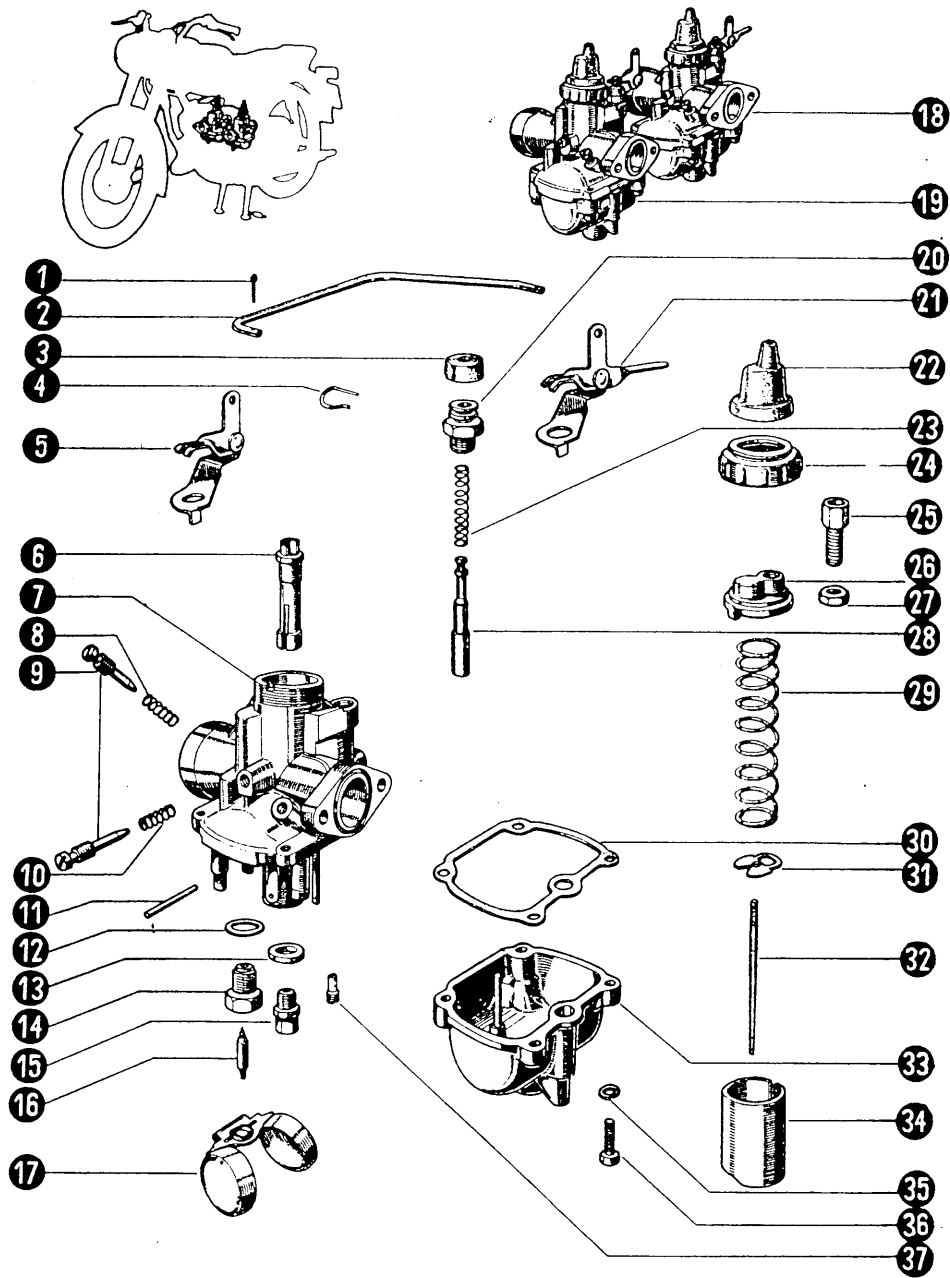

Nr.	Code Nr.	Bezeichnung	Stück	DM/Stück ohne MWSt.
07-01	MSZ 2224	Splint 1 x 8	2	-,15
07-02	P20-0.1	Verbindungsstange	1	1,05
07-03	P20-1.4	Gummikappe	2	-,30
07-04	P20-1.3	Feder	2	-,15
07-05	P20-21.0	Choke-Arm rechts	1	1,80
07-06	P20-112.0	Nadeldüse montiert	2	5,35
07-07	P20-111.0	Vergasergehäuse montiert	2	32,--
07-08	P20-11.14	Feder f. Leerlaufschraube	2	-,25
07-09	P20-11.13	Leerlaufschraube	4	1,70
07-10	P20-11.12	Feder f. Leerlaufschraube	2	-,25
07-11	P20-11.15	Zylinderstift	2	-,30
07-12	P20-11.10	Scheibe	2	-,15
07-13	P20-11.1	Scheibe f. Düse	2	-,15
07-14	P20-11.11	Gehäuse f. Nadelventil	2	1,70
07-15	P20-11.2	Hauptdüse 0,75	2	1,50
07-15/1	P20-11.2/1	Hauptdüse 0,8	2	1,50
07-16	P20-113.0	Nadelventil montiert	2	2,10
07-17	P20-114.0	Schwimmer	2	4,90
07-18	P20-1.0	Vergaser kompl. links	1	78,50
07-19	P20-2.0	Vergaser kompl. rechts	1	78,50
07-20	P20-1.2	Abschlußschraube f. Choke-Kammer	2	1,65
07-21	P20-13.0	Choke-Arm links	1	1,80
07-22	P20-11.8	Gummikappe	2	-,80
07-23	P20-1.1	Feder f. Choke	2	-,30
07-24	P20-11.7	Überwurfmutter f. Deckel	2	1,90
07-25	3-2400.19	Bowdenschraube	2	1,05
07-26	P20-11.6	Deckel	2	1,65
07-27	3-2400.18	Mutter	2	-,20
07-28	P20-12.0	Choke-Kolben montiert	2	1,90
07-29	P20-11.5	Schieberfeder	2	-,50
07-30	P20-11.16	Dichtung	2	-,40
07-31	3-2400.13/1	Nadelhalterfeder	2	-,15
07-32	P20-11.4	Düsennadel	2	1,20
07-33	P20-115.0	Schwimmergehäuse	2	6,75
07-34	P20-11.3	Schieber	2	7,50
07-35	MSZ 2210	Federring Ø 4	8	-,05
07-36	MSZ 2470	Zylinderkopfschraube M4 x 15	8	-,50
07-37	P20-11.9	Leelaufdüse	2	1,--

Nr.	Code Nr.	Bezeichnung	Stück	DM/Stück ohne MWSt.
08-02	14243	Ansaugdämpfer rechts kompl.	1	18,50
08-03	14244	Ansaugdämpfer links kompl.	1	18,50
08-05	14246	Schelle	2	1,95

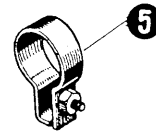
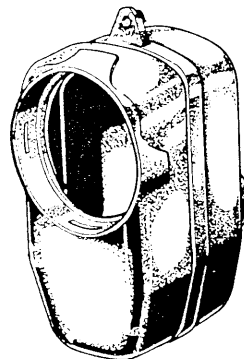
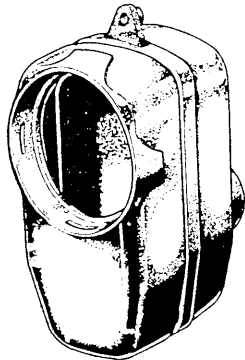
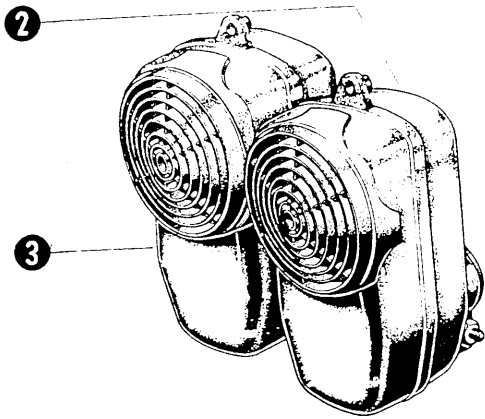
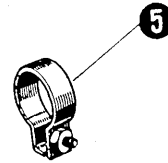
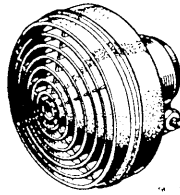
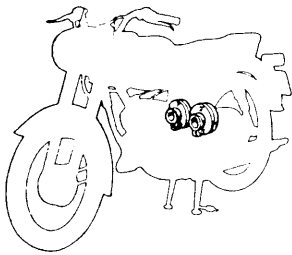

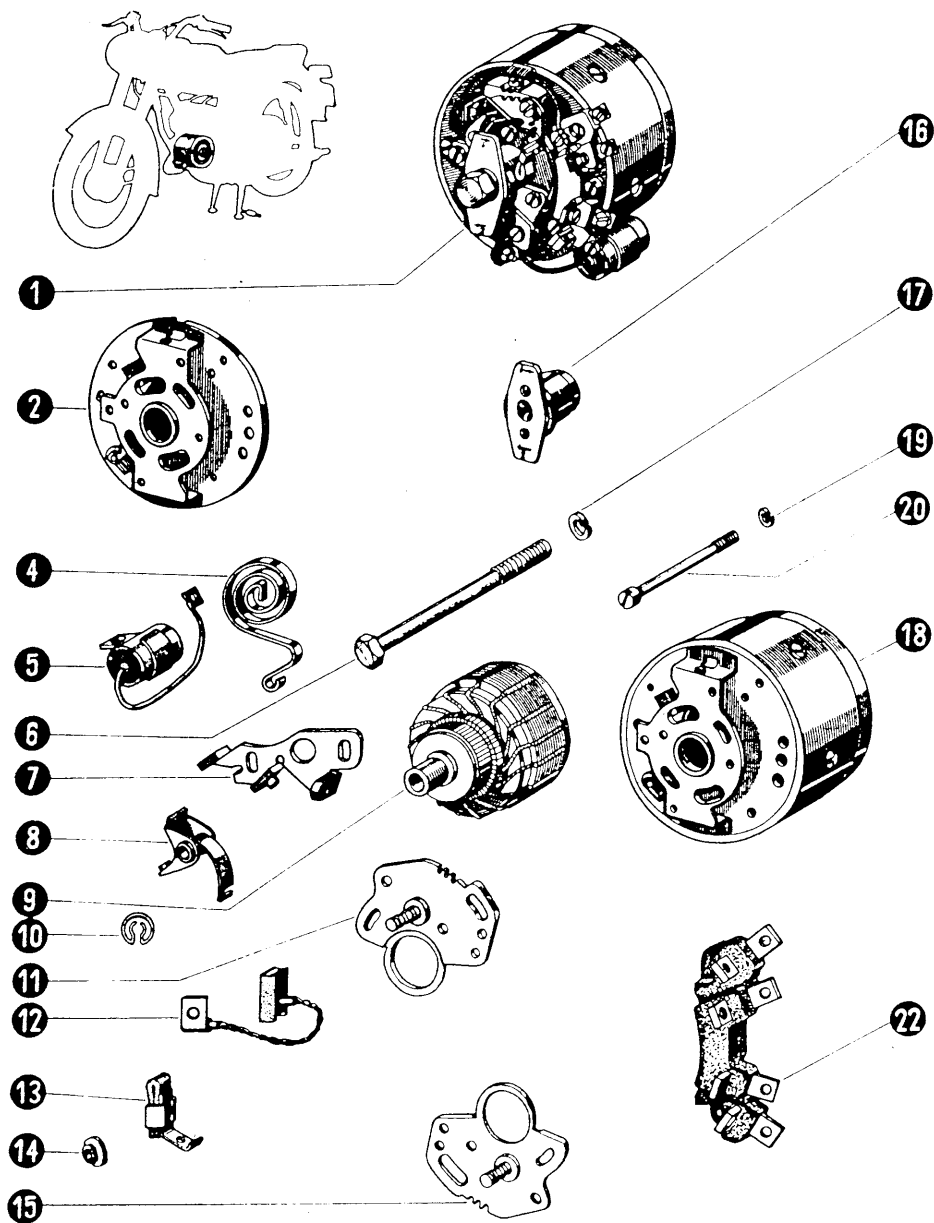

Nr.	Code Nr.	Bezeichnung	Stück	DM/Stück ohne MWSt.
09-01	DG20	Lichtmaschine kompl.	1	213,50
09-02	DG20-A1 132/lz	Grundplatte	1	7,60
09-04	DG20-LR 107/lx	Feder f. Kohle	2	-,65
09-05	DG20-KO 23/lx	Kondensator	2	4,10
09-06	DG20-Cr 124/lx	Sechskantkopfschraube M8x100	1	1,20
09-07	DG20-TA 201/lz	Unterbrecher-Amboss	2	4,85
09-08	DG20-MK 18/lz	Unterbrecher-Hammer	2	4,85
09-09	DG20-FR 136/lz	Lichtmaschinen-Anker	1	93,--
09-10	GVI -TC 287/lx	Sicherungsblech	2	-,10
09-11	DG20-LE 519/lz	Kontaktträger-Platte I.	1	2,30
09-12	DG20-SK 37/lz	Kohle	2	1,80
09-13	DG20-LE 522/lz	Schmierfilz	2	1,05
09-14	DG20-ST 36/lx	Isolierscheibe	4	-,35
09-15	DG20-LE 520/lz	Kontaktträger-Platte II.	1	2,30
09-16	DG20-MB 17/lz	Unterbrechernooken	1	8,80
09-17	DG20-RM8/2210	Federring Ø 8	1	-,05
09-18	DG20-HA 280/lz	Lichtmaschinen-Starter	1	98,10
09-19	DG20-RT5/AVSz111	Federring Ø 5	2	-,05
09-20	DG20-CR 123/lx	Zylinderkopfschraube M5x85	2	-,55
09-22	DG20-KT 20/lz	Klemmleiste	1	2,15
09-23	Unterbrechersatz kompl. (bestehend aus : 2x 09-07, 2x 09-08, 2x 09-13.)		1	21,50

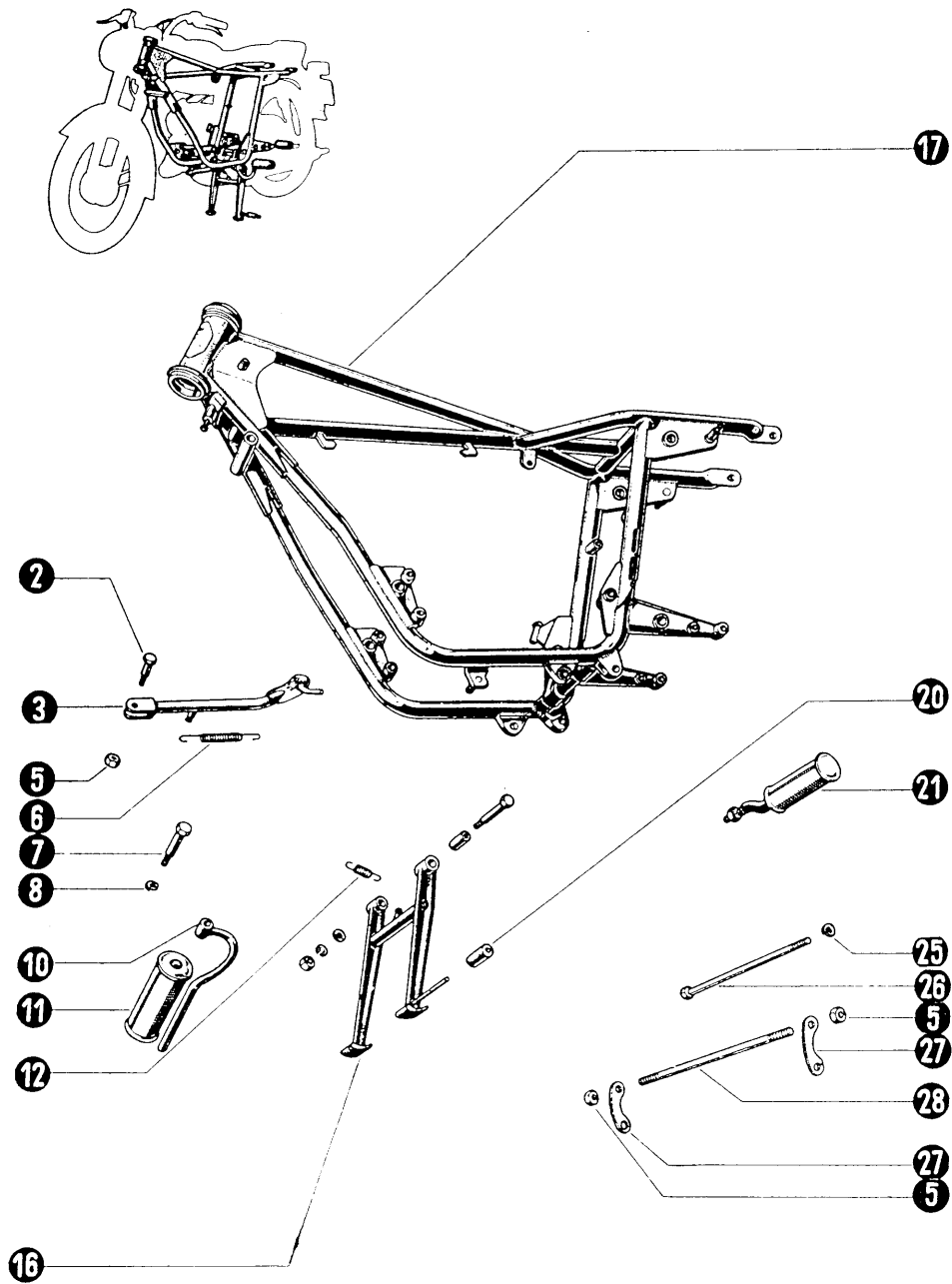

Nr.	Code Nr.	Bezeichnung	Stück	DM/Stück ohne MWSt.
10-02	16555	Schraube f. Seitenständer M8	1	-,80
10-03	16560	Seitenständer	1	15,80
10-05	MSZ 2260	Mutter M8	5	-,35
10-06	167601	Feder	1	-,95
10-07	MSZ 2461	Sechskantkopfschraube M12 x 45	2	-,95
10-08	MSZ 2210	Federring Ø 12	4	-,10
10-10	15801	Fussraster-Arm	2	6,80
10-11	15802	Fussrastergummi	2	1,80
10-12	15866	Feder	1	-,95
10-16	15868	Hauptständer	1	21,--
10-17	15001	Rahmen kompl.	1	228,--
10-20	15858	Gummipuffer	1	-,85
10-21	15560	Soziusfussraster klappbar	2	6,--
10-26	15454	Sechskantkopfschraube M8 x 150	1	1,30
10-27	15453	Sicherungsblech	2	-,30
10-28	15452	Motorbefestigung M8 x 262	2	1,65
10-29	398341	Einsatzblech	4	-,10
10-30	MSZ 2224	Splint 4 x 20	4	-,10
10-31	MSZ 2227	Bolzen 12 x 50 x 40	2	-,55
10-32	MSZ 2260	Mutter M14	1	-,55
10-33	MSZ 2201	Unterlegerring blank, Ø 14	2	-,10
10-34	395299	Sicherungsring	1	-,10

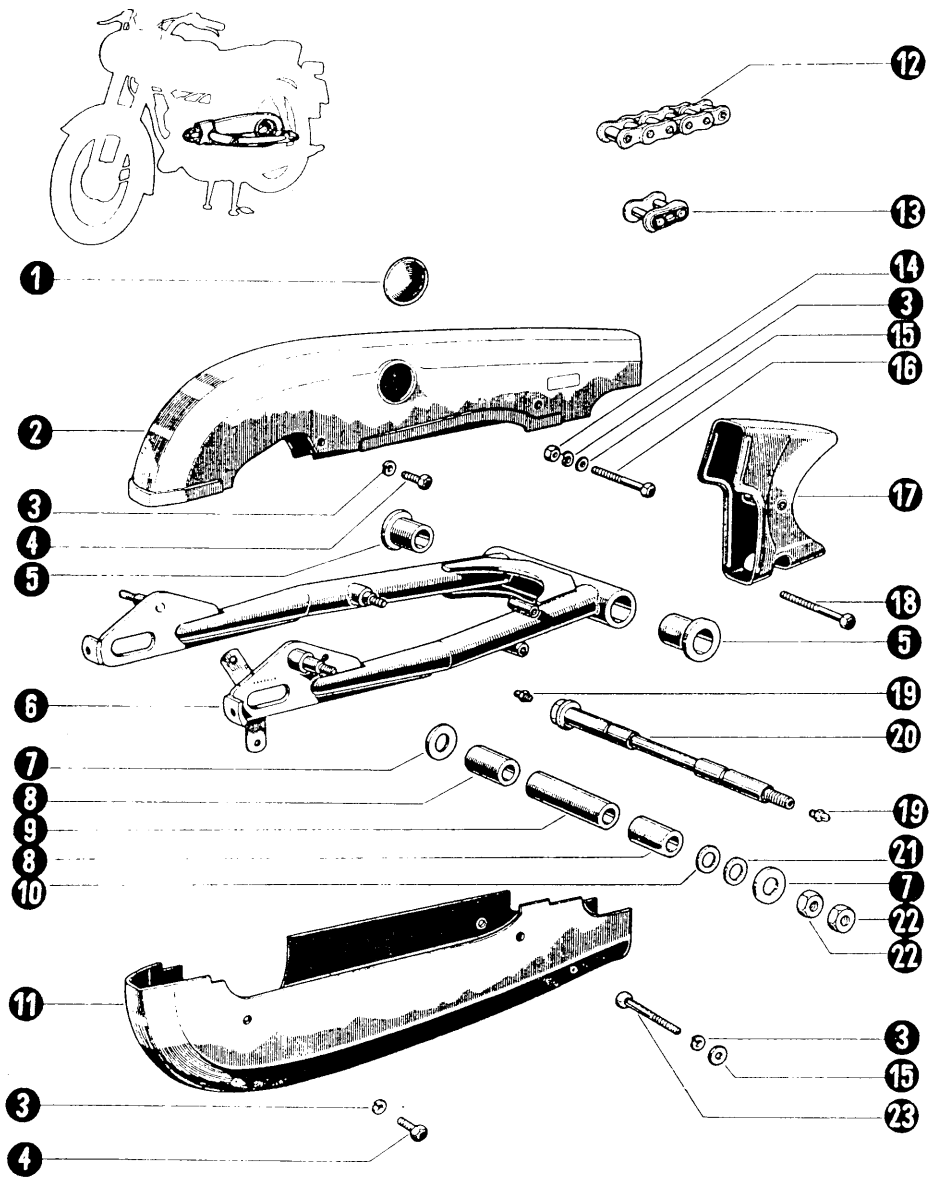

Nr.	Code Nr.	Bezeichnung	Stück	DM/Stück ohne MWSt.
11-01	396531	Gummideckel f. Schauloch	1	1,05
11-02	16171	Oberer Kettenschutz	1	12,80
11-03	MSZ 2210	Federring \emptyset 6	4	-,05
11-04	MSZ 2463	Sechskantkopfschraube 6 x 15	3	-,30
11-05	15314	Buchse	2	1,90
11-06	15301	Schwinge	1	41,50
11-07	15317	Staubschutzscheibe	2	-,75
11-08	15315	Buchse	2	1,90
11-09	15316	Distanzhülse	1	1,25
11-10	15323	Distanzscheibe \emptyset 26 x 32 x 0,3	3	-,20
11-11	16172	Unterer Kettenschutz	1	11,90
11-12	DIN 8187	Rollenkette 5/8x1/4" 90 Glieder	1	27,50
11-13	M 104	Patentglied	1	-,70
11-14	MSZ 2260	Mutter M6	1	-,20
11-15	MSZ 2200	Scheibe \emptyset 6	5	-,05
11-16	MSZ 2461	Sechskantkopfschraube M6 x 45	1	-,35
11-17	16166	Kettenschutz-Anschlußblech	1	9,50
11-18	MSZ 2469	Schraube M6 x 50	1	-,50
11-19	MSZ 374	Schmiernippel M6	2	-,80
11-20	15318	Welle	1	12,70
11-21	15324	Distanzscheibe 16,5 x 30 x 0,3	3	-,20
11-22	MSZ 2291	Mutter M14 x 1,5 schmal	2	-,70
11-23	MSZ 2461	Sechskantkopfschraube M6 x 40	1	-,35

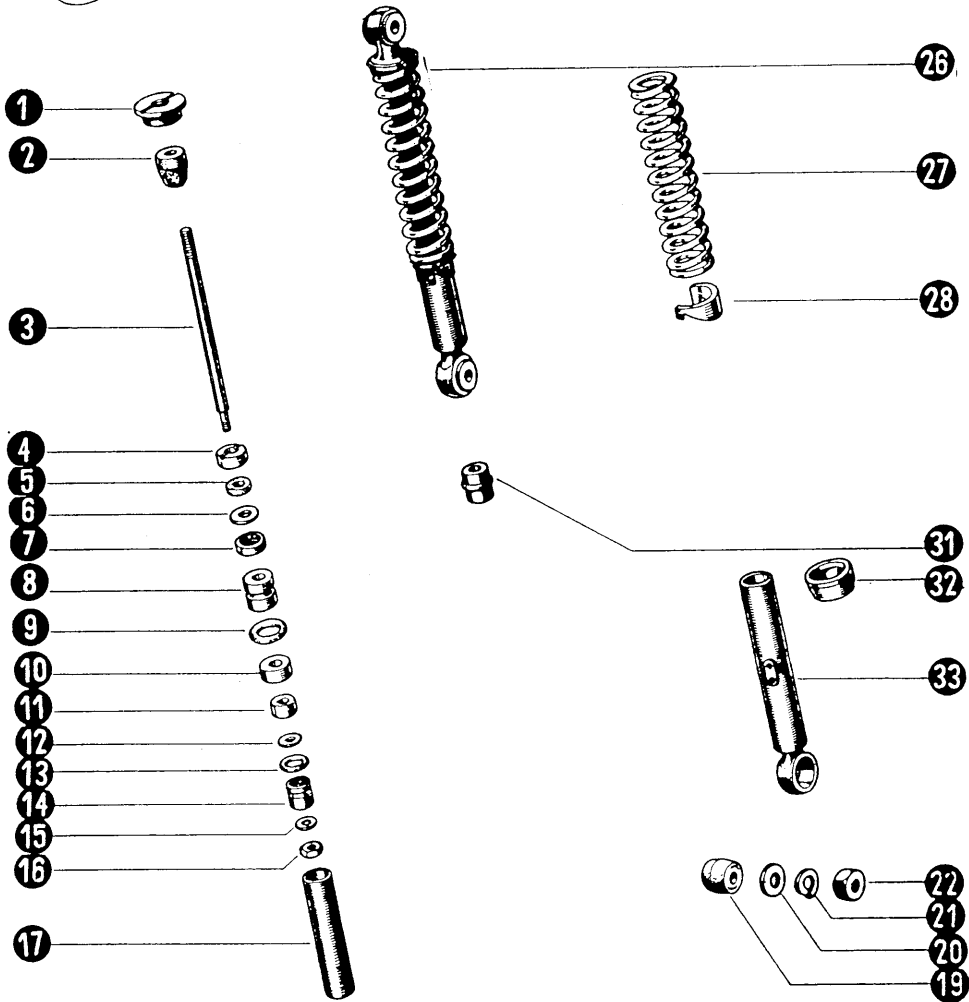
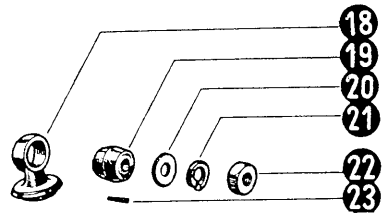
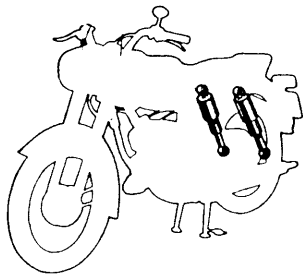

Nr.	Code Nr.	Bezeichnung	Stück	DM/Stück ohne MWSt.
12-01	15206	Oberer Federteller	2	3,--
12-02	15244	Gummipuffer	2	-,80
12-03	15212	Kolbenstange	2	4,10
12-04	15213	Abschlußdeckel	2	1,50
12-05	15214	Filzdichtung	2	-,60
12-06	15229	Unterlegtring	2	-,05
12-07	MSZ 7897	Radialdichtring 10 x 22 x 8	2	1,05
12-08	15216	Distanzring	2	1,60
12-09	15095	O-Ring Ø 20	2	-,30
12-10	15217	Führungshülse	2	1,90
12-11	15223	Innerer Gummipuffer	2	-,75
12-12	15219	Ventilteller	2	-,65
12-13	15096	O-Ring Ø 16	2	-,30
12-14	15225	Kolben	2	3,05
12-15	MSZ 2200	Unterlegtring Ø 6	2	-,05
12-16	MSZ 2260	Mutter M6	2	-,20
12-17	15228	Dämpfungszyylinder	2	1,80
12-18	15210	Oberes Federbeinauge	2	8,90
12-19	15202	Gummieinsatz	4	1,20
12-20	15230	Unterlegtring Ø 10	4	-,25
12-21	MSZ 2210	Federring Ø 10	4	-,05
12-22	MSZ 2260	Mutter M10	4	-,35
12-23	MSZ 2221	Konischer Stift 3 x 16	2	-,10
12-26		Federbein offen kompl.	2	74,--
12-27	15211	Feder verchromt	2	15,20
12-28	15243	Verstell-Halbring	4	5,10
12-31	15216/1	Distanzstück m. Dichtring mont.	2	3,60
12-32	15242	Stützring	2	3,--
12-33	15241	Untere Federaufnahme m. Auge	2	17,30

Federbeine stets paarweise auswechseln!

Die Stückzahlen betreffen immer ein Federbeinpaar.

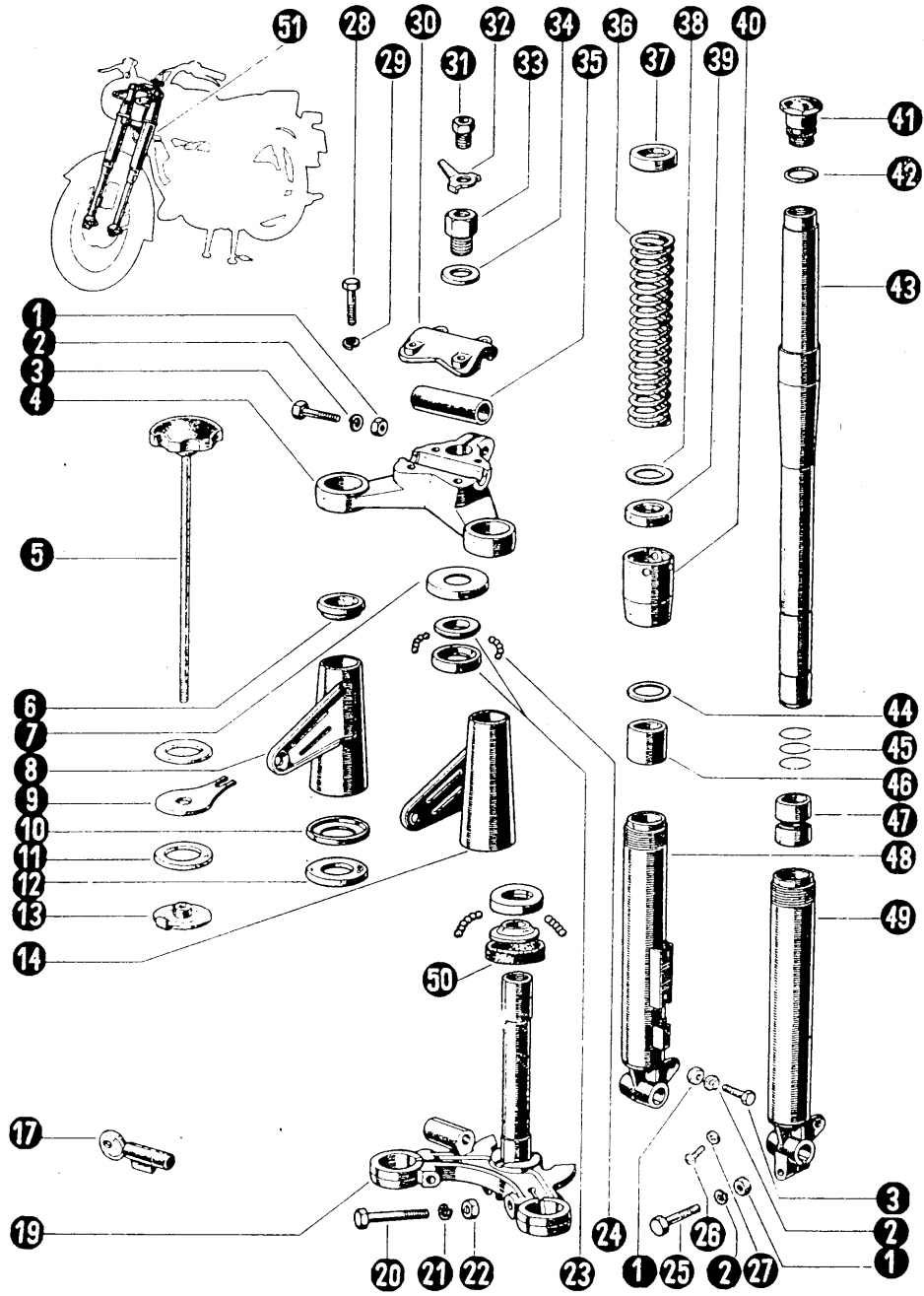

Nr.	Code Nr.	Bezeichnung	Stück	DM/Stück ohne MWSt.
13-01	MSZ 2260	Mutter M8	4	-,35
13-02	MSZ 2210	Federring Ø 8	4	-,05
13-03	MSZ 2461	Sechskantkopfschraube M8 x 40	1	-,40
13-04	15071	Oberer Gabelkopf	1	23,--
13-05	15066	Lenkungsämpferspindel	1	4,90
13-06	395564	Oberer Gummiring	2	-,70
13-07	15073	Abschlußscheibe	1	2,20
13-08		Gabelverkleidung P20 rechts	1	9,50
13-09	15056	Lenkungsämpferscheibe	1	1,30
13-10	o7206	Topfscheibe	2	1,80
13-11	15058	Reibscheibe	2	1,30
13-12	o7207	Unterlegscheibe	2	-,70
13-13	15061	Spannscheibe	1	1,50
13-14		Gabelverkleidung P20 links	1	9,50
13-15	o.Abb.	Gummibalg	2	
13-16	o.Abb.	Schelle f. Gummibalg	4	
13-17		Lenker- u. Werkzeugboxschloss	1	8,70
13-19	15052	Unterer Gabelkopf mit Steuerrohr kompl.	1	57,--
13-20	MSZ 2461	Sechskantkopfschraube M10 x 60	2	-,40
13-21	MSZ 2210	Federring Ø 10	2	-,05
13-22	MSZ 2260	Mutter M10	2	-,35
13-23	FK 4005	Lenkungslagerschalen (Paar)	2	5,90
13-24	MSZ 7870	Stahlkugel 7/32"	42	-,10
13-25	MSZ 2461	Sechskantkopfschraube M8 x 22	2	-,30
13-26	MSZ 2452	Schraube M4 x 8	2	-,15
13-27	15124	Unterlegtring	2	-,05
13-28	MSZ 2461	Sechskantkopfschraube M8 x 30	4	-,35
13-29	MSZ 2210	Federring Ø 8	4	-,05
13-30	15072	Lenkerspannplatte	1	5,30
13-31	15068	Schraube m. Bohrung, M12	1	1,85
13-32	15067	Rastblech	1	-,50
13-33	15069	Schraube m. Bohrung, M22 x 1,5	1	2,50
13-34	15088	Scheibe Ø 22	1	-,30
13-35	15074	Dämpfungsgummi	1	-,50
13-36	15117	Teleskopfeder	2	7,90
13-37	15123	Distanzstück	2	2,50
13-38	o7215	Federstützring	2	-,35
13-39	o8205	Radialdichtring 32 x 46 x 10	2	2,60
13-40	o7217	Hülse, verchromt	2	9,80
13-41	o7201	Abschlußschraube	2	4,85
13-42	15094	O-Ring Ø 22	2	-,30
13-43	15120	Gabelstielrohr	2	31,--
13-44	o7219	Oberer Dichtungsring	2	-,20
13-45	o7221	Pufferring	6	-,50
13-46	15112	Obere Buchse	2	1,75
13-47	15118	Untere Buchse	4	2,10
13-48	15133	Unteres Gabelbein rechts	1	26,90
13-49	15132	Unteres Gabelbein links	1	26,90
13-50	o8129	Staubschutz f. untere Lagerschale	1	1,--
13-51		Ölgedämpfte Teleskopgabel mit Gabelkopf u. Lenkungsämpfer kompl.		283,50
13-52	MSZ 2461	Sechskantkopfschraube M8 x 40	1	-,35

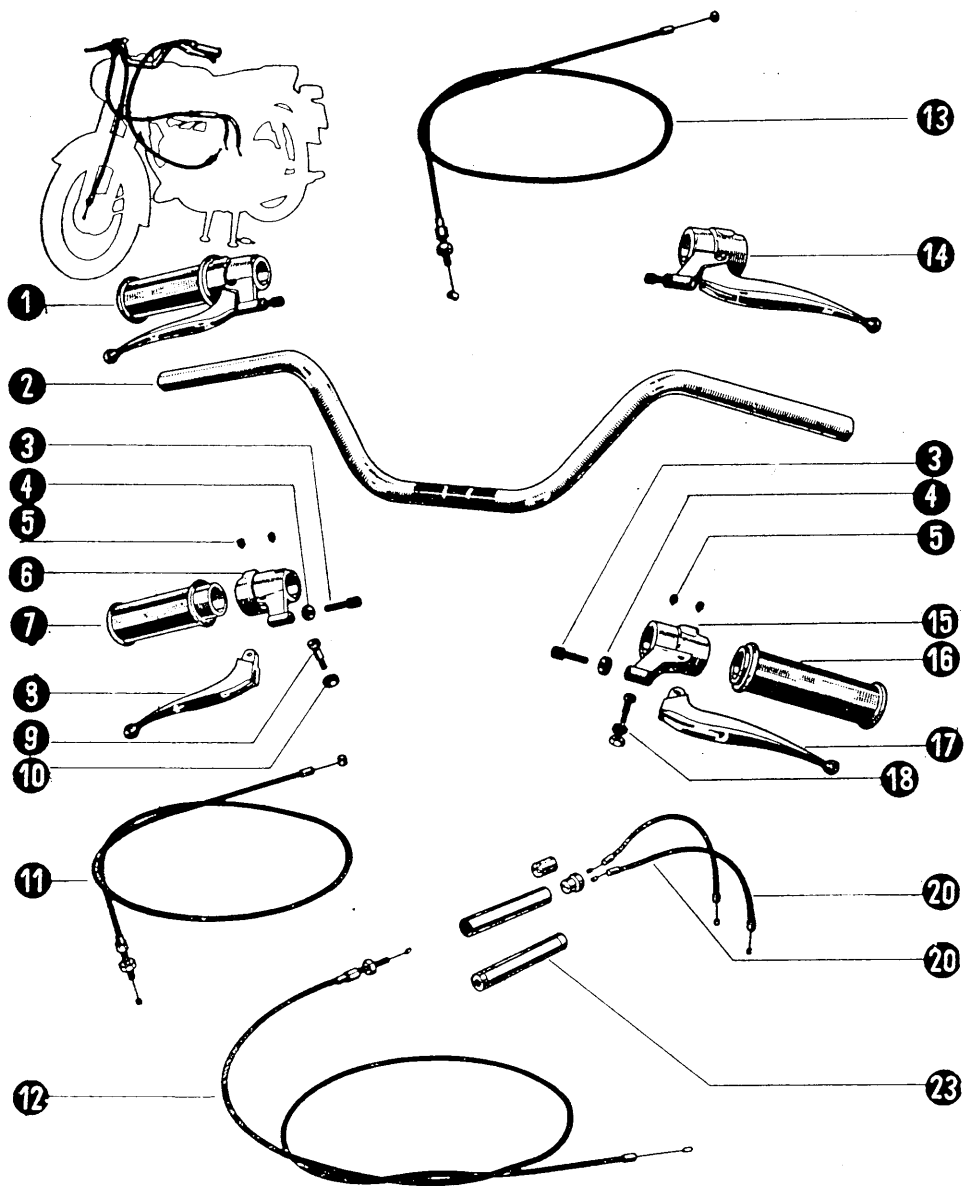

Nr.	Code Nr.	Bezeichnung	Stück	DM/Stück ohne MWSt.
14-01	15125	Gasdrehgriff kompl.	1	22,85
14-02		Lenker P20	1	19,10
14-03	15109	Verstellschraube M6	2	1,25
14-04	15110	Rändelmutter M6	2	-,95
14-05	MSZ 2421	Madenschraube M6 x 8	4	-,70
14-06	15101	Gasgriff-Festteil	1	9,85
14-07	15107	Drehgriff	1	6,30
14-08	15104	Handhebel rechts	1	7,50
14-09	15108	Bolzen M5	2	-,75
14-10	MSZ 2260	Mutter M5	2	-,15
14-11	15600	Bremsseilzug	1	6,50
14-12		Gasseilzug lang	1	5,10
14-13	15700	Kupplungsseilzug	1	6,50
14-14	15126	Kupplungsarmatur kompl.	1	19,50
14-15	15103	Befestigungsring links	1	9,75
14-16	172227	Festgriff links	1	2,45
14-17	15105	Handhebel links	1	7,50
14-18	MSZ 2210	Federring Ø 5	2	-,05
14-20	15770	Gasseilzug kurz	2	2,70
14-23	15750	Verteiler kompl.	1	3,80
14-24		Gasseilzug kompl. bestehend aus 1 x 14-12, 1 x 14-23, 2 x 14-20	1	11,--

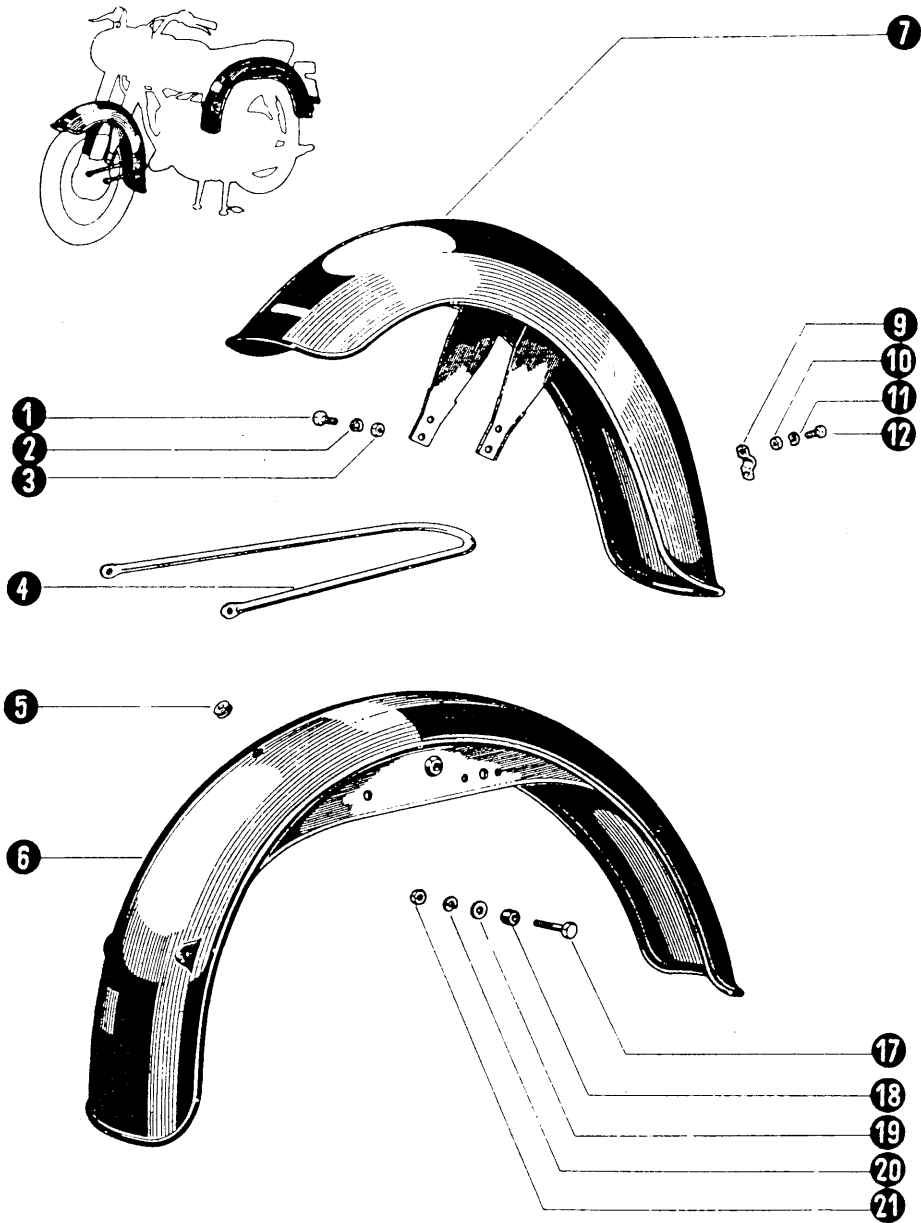

Nr.	Code Nr.	Bezeichnung	Stück	DM/Stück ohne MWSt.
15-01	MSZ 2463	Sechskantkopfschraube M8 x 15	4	-,35
15-02	MSZ 2210	Federring Ø 8	4	-,05
15-03	MSZ 2260	Mutter M8	4	-,35
15-04	15154	Schutzblechabstützung	1	6,10
15-05	172512	Kabeldurchführung	1	-,15
15-06		Kotflügel hinten	1	48,70
15-07	15183	Kotflügel vorne	1	30,--
15-09	40028-002	Befestigungslasche	1	-,35
15-10	MSZ 2260	Mutter M6	2	-,20
15-11	MSZ 2210	Federring Ø 6	2	-,05
15-12	172281	Sechskantkopfschraube M6 x 14	2	-,35
15-17	MSZ 2465	Sechskantkopfschraube M10 x 40	2	-,70
15-18	15408	Distanzring	4	-,50
15-19	MSZ 2200	Unterlegscheibe Ø 10	2	-,20
15-20	MSZ 2210	Federring Ø 10	2	-,05
15-21	MSZ 2260	Mutter M10	2	-,35
15-22	15147	Lasche	2	-,25
15-23	MSZ 2463	Sechskantkopfschraube M6 x 15	2	-,25

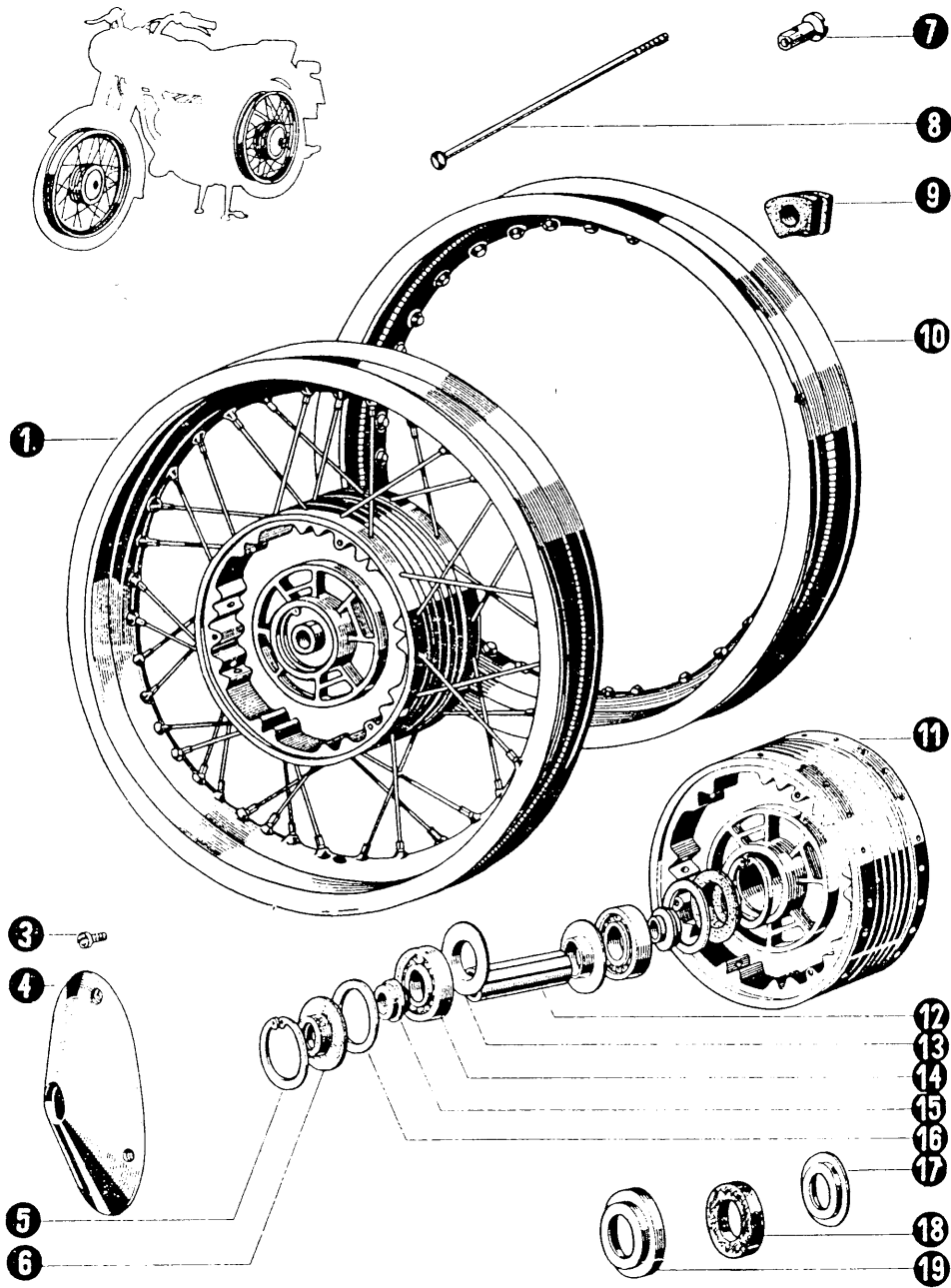

Nr.	Code Nr.	Bezeichnung	Stück	DM/Stück ohne MWSt.
16-01	15256	Rad kompl. ohne Reifen	2	97,--
16-03	MSZ 2438	Linsenkopfschraube M5 x 12	3	-,25
16-04	41015-004	Deckel f. Vorderradnabe	1	3,20
16-05	MSZ 231	Sicherungsring 42 x 1,75	4	-,70
16-06	395189	Labyrinthdichtung	4	1,40
16-07	167588	Speichennippel	72	-,15
16-08	49016-003	Speiche	72	-,20
16-09	395287	Gummiblock f. Radantrieb	4	1,20
16-10	49016-001	Felge 1,85 P x 18"	2	18,80
16-11	41016-004	Radnabe	2	38,50
16-12	395186	Distanzhülse	2 +)	1,10
16-13	395187	Zentrier-Scheibe	4 +)	1,20
16-14	MSZ 7613	Kugellager 6302, 15 x 42 x 13	4	6,10
16-15	395188	Zentrierender Einsatz	4	-,90
16-16	395192	Abschlußscheibe	4	-,15
16-17	08335	Innerer Staubschutz	1	-,60
16-18	08337	Dichtung	1	1,15
16-19	08336	Äußerer Staubschutz	1	-,60

Achtung: Teil Nr. 16-12 und 16-13 ist nur montiert lieferbar.

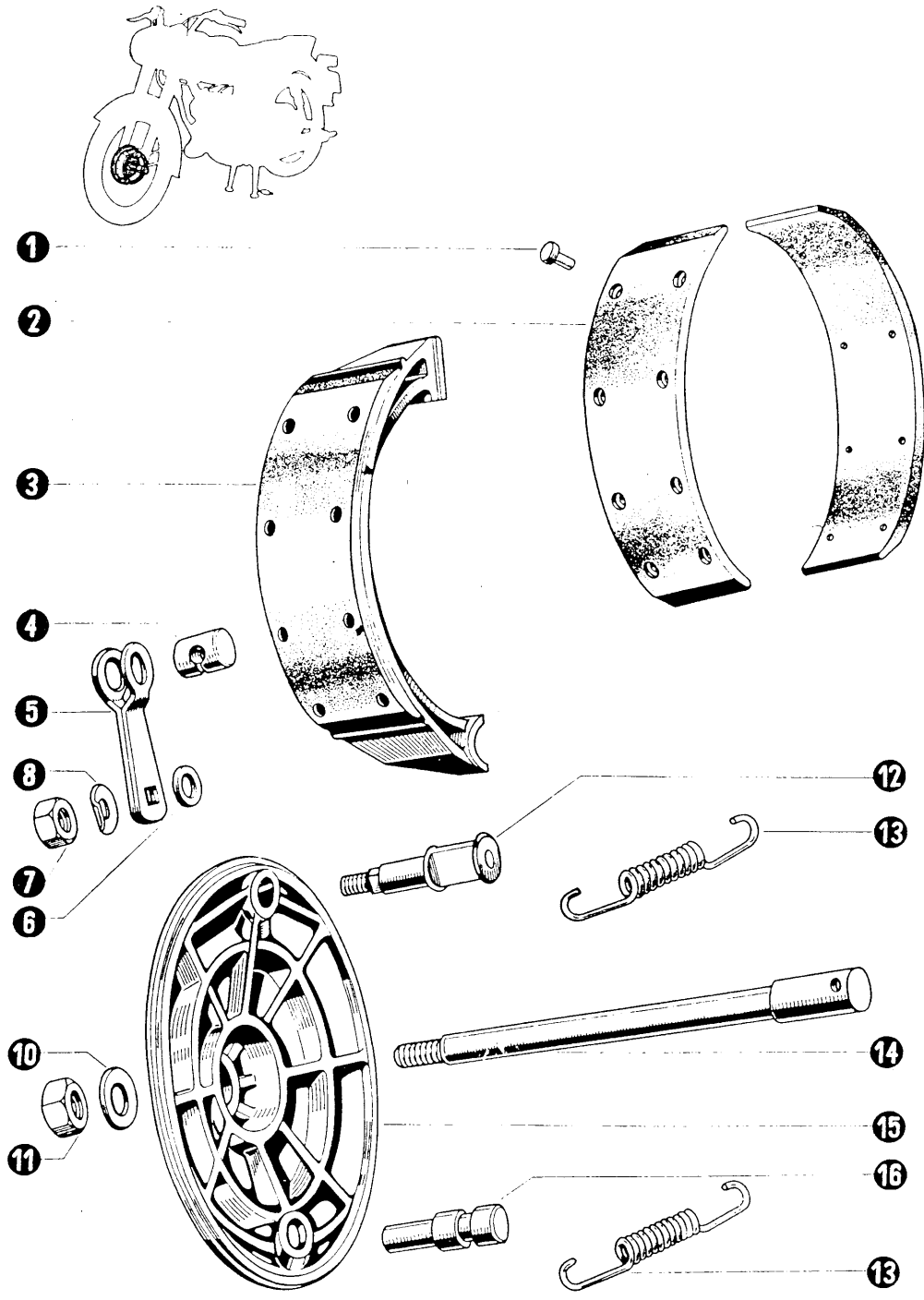

Nr.	Code Nr.	Bezeichnung	Stück	DM/Stück ohne MWSt.
17-01	MB 293	Niet	16 +)	-,05
17-02		Bremsbelag	2 +)	2,35
17-03		Bremsbacke m. Belag kompl.	2 +)	8,50
17-04	TL 205	Seilzughalter-Nuß	1	1,10
17-05	TL 204/1	Bremshebel	1	4,15
17-06	TL 299	Sicherungsscheibe Ø 10	1	-,15
17-07	MB 350	Mutter M10 x 1	1	-,50
17-08	TL 190	Gummiring Ø 10	1	-,25
17-10	TLT 401	Unterlegring Ø 14	1	-,20
17-11	TLT 400	Mutter M14 x 1,5	1	-,70
17-12	T5.15269	Bremsnocken	1	5,05
17-13	T5.16016	Bremsbackenfeder	2	-,80
17-14	T5.15002	Vordere Steckachse	1	11,50
17-15	T5.15001	Vorderer Bremsdeckel	1	16,80
17-16	T5.15003	Bremsbackenbolzen	1	2,90
		Bremsdeckel m. Backen kompl.	1	42,60

+) Teil 17-01 und 17-02 in Deutschland nicht einzeln lieferbar,
Teil 17-03 wird stets paarweise geliefert.

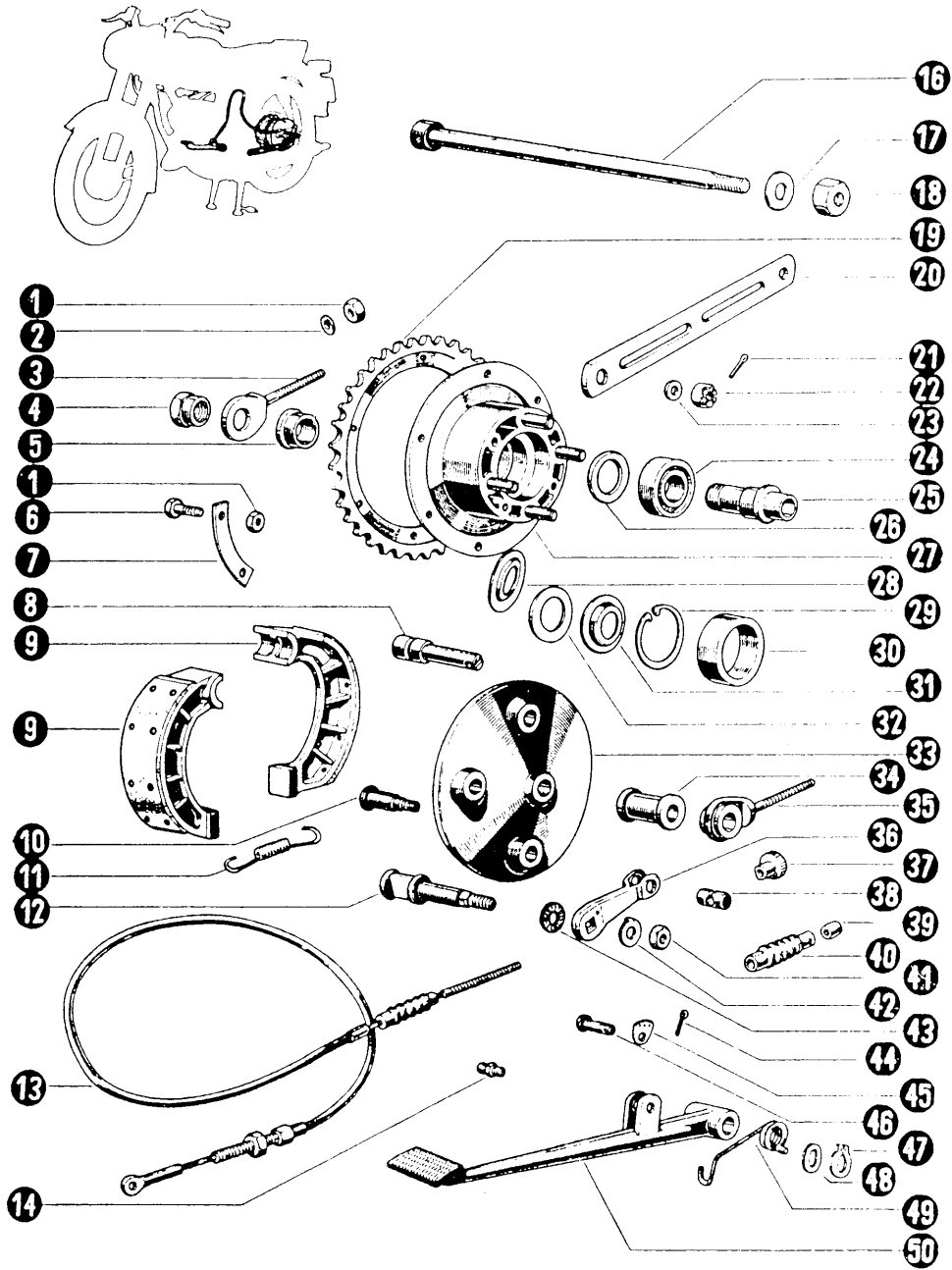

Nr.	Code Nr.	Bezeichnung	Stück	DM/Stück ohne MWSt.
18-01	MSZ 2260	Mutter M6	4	-,20
18-02	MSZ 2200	Unterlegtring Ø 6	2	-,05
18-03	15311	Kettenspanner rechts	1	2,50
18-04	15266	Bundmutter M20 x 1	1	2,65
18-05	15267	Distanzstück	1	2,10
18-06	MSZ 2463	Sechskantkopfschraube M6 x 15	6	-,35
18-07	397914	Sicherungsblech	3	-,30
18-08	41016-009	Bremsbackenbolzen	1	2,90
18-09		Bremsbacken kompl.	2	8,50
18-10	15265	Stützbolzen	1	2,50
18-11	49016-016	Bremsbackenfeder	2	-,80
18-12	15269	Bremsnocken	1	5,05
18-13	15663	Hinterer Bremsseilzug kompl.	1	10,50
18-14	MSZ 374	Schmiernippel M6	1	-,80
18-16	15253	Hintere Steckachse	1	14,10
18-17	MSZ 2201	Unterlegtring Ø 14	1	-,20
18-18	MSZ 2290	Mutter M14 x 1,5	1	-,70
18-19	15260	Zahnkranz Z=41	1	24,20
18-20	15252	Stützstange f. Bremse	1	4,80
18-21	MSZ 2224	Splint 2,5 x 20	2	-,10
18-22	MSZ 2264	Kronenmutter M8	2	1,--
18-23	MSZ 2200	Unterlegtring Ø 8	2	-,05
18-24	MSZ 7612	Kugellager 25 x 52 x 15	1	7,10
18-25	15264	Rohrwelle	1	6,90
18-26	15263	Filzdichtung	1	-,50
18-27	15272	Nabe für Kettenkranz	1	25,80
18-28	15262	Stützring für Dichtung	1	-,55
18-29	MSZ 231	Sicherungsring 52 x 2	1	-,70
18-30	395195	Buchse	1	1,90
18-31	15261	Labyrinthdichtung	1	1,65
18-32	15268	Paßscheibe 0,2	1	-,20
18-33	41016-008	Hinterer Bremsdeckel	1	16,80
18-34	15254	Zwischenstück	1	1,35
18-35	15271	Kettenspanner links	1	3,90
18-36	396256	Bremshebel	1	3,95
18-37	395787	Rändelmutter M7	1	1,90
18-38	395205	Seilzughalter-Nuß	1	1,10
18-39	07025	Dichtungseinsatz	1	-,25
18-40	395327	Gummibalg	1	1,70
18-41	MSZ 2290	Mutter M10 x 1	1	-,50
18-42	395299	Sicherungsring Ø 10	1	-,10
18-43	395190	Gummiring Ø 10	1	-,25
18-44	MSZ 2224	Splint 2 x 12	1	-,10
18-45	15653	Unterlegblech	1	-,50
18-46	MSZ 2228	Bolzen 8 x 20 x 17	1	-,60
18-47	MSZ 232	Sicherungsring Ø 16	1	-,30
18-48	16747	Unterlegtring Ø 8	1	-,05
18-49	15656	Rückholfeder	1	1,45
18-50	15660	Fußbremshebel	1	10,50

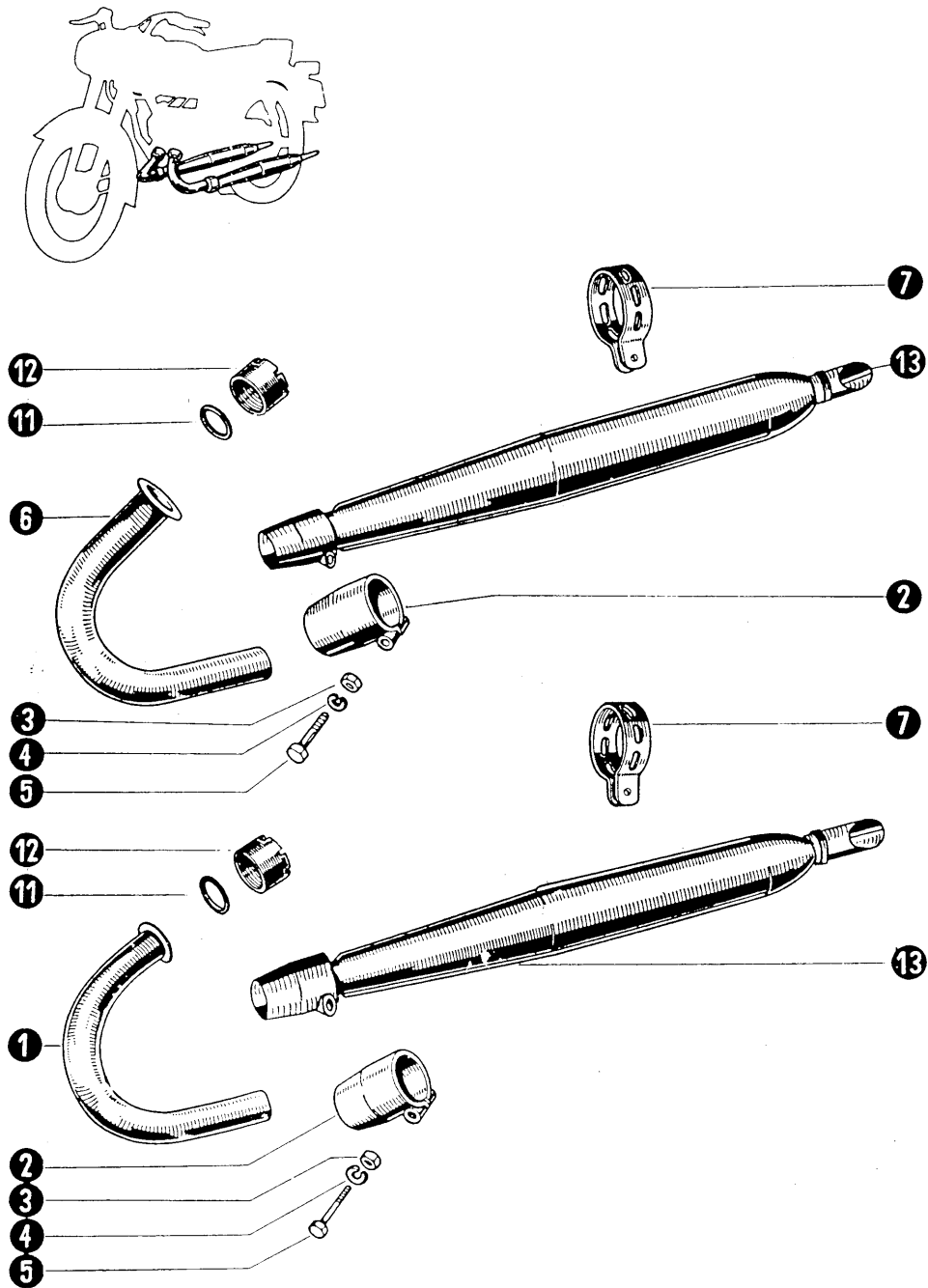

Nr.	Code Nr.	Bezeichnung	Stück	DM/Stück ohne MWSt.
19-01	15502	Auspuffrohr rechts	1	18,50
19-02	TLF 605	Schelle	2	4,50
19-03	MB 61	Mutter M6	2	-,20
19-04	MB 828	Federring Ø 6	2	-,05
19-05	TLT 563	Sechskantkopfschraube M6 x 28	2	-,30
19-06	15501	Auspuffrohr links	1	18,50
19-07	TLF 597	Befestigungsschelle	2	1,90
19-11	TLT 523	Dichtungsring Alu Ø 38/48	2	-,35
19-12	15507	Überwurfmutter	2	8,95
19-13	TLF 568	Schalldämpfer kompl.	2	43,20

Teil 19-13 nur komplett lieferbar.

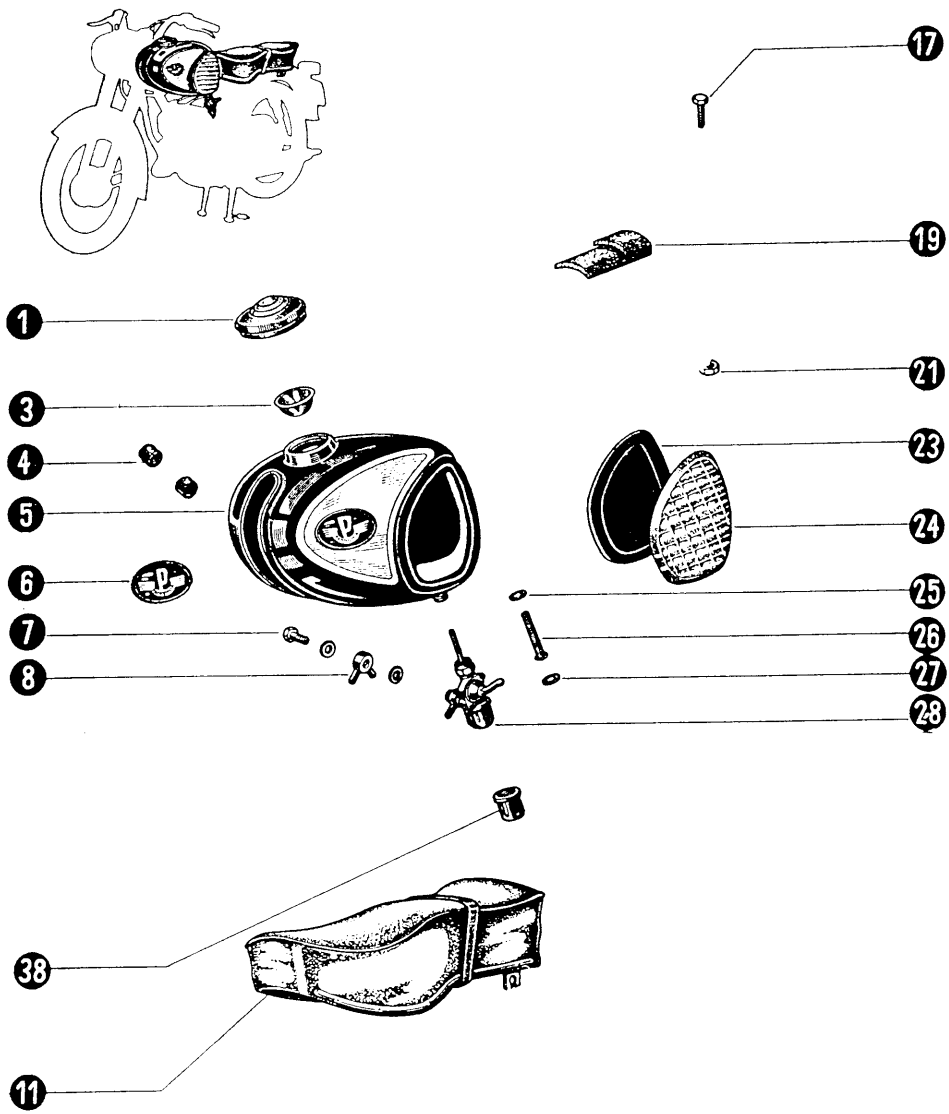

Nr.	Code Nr.	Bezeichnung	Stück	DM/Stück ohne MWSt.
20-01		Tankdeckel verchromt	1	3,40
20-03	MB 431	Kraftstoffsieb	1	1,80
20-04	15909	Kunststoffhut	2	-,35
20-05	15900	Kraftstofftank P20	1	132,--
20-06	TLF 154	PANNONIA-Emblem	2	3,--
20-07	16352	Durchlass-Schraube	1	1,05
20-08	16351	Verteilerstück	1	1,10
20-11	15950	Sitzbank kompl.	1	108,--
20-17	MSZ 2461	Sechskantkopfschraube M8 x 55	2	-,40
20-19	15905	Dämpfungsgummi	1	-,90
20-21	MSZ 2260	Mutter M8	2	-,35
20-23	15914	Kniekissen rechts	1	2,50
20-24	15915	Kniekissen links	1	2,50
20-25	396225	Dichtung	1	-,25
20-26	396583	Kraftstoffsieb	1	2,--
20-27	MSZ 18716	Dichtring A8 x 14 Fi	1	-,25
20-28	16350	Kraftstoffhahn	1	12,80
20-38		Schauglas einzeln	1	4,50

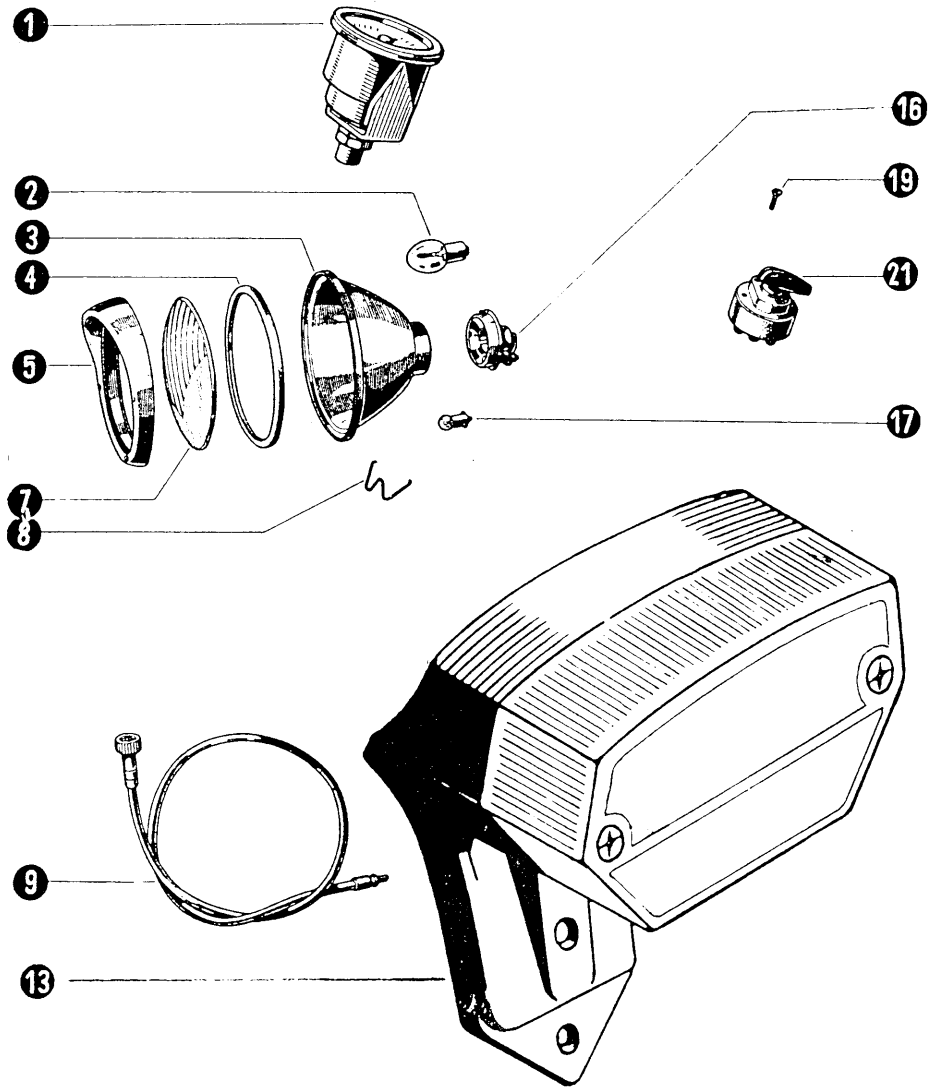

Nr.	Code Nr.	Bezeichnung	Stück	DM/Stück ohne MWSt.
21-01		Tachometer Ø 80 / 160km/h	1	38,--
21-02		Bilux-Birne 6V 35/35 W	1	
21-03		Reflektor Ø 160	1	10,85
21-04	TLF 980/7	Gummidichtung	1	,50
21-05	TLF 980/3	Chromring T5 normal	1	12,20
21-06	o.Abb.	Spannfeder für Fassung	1	,80
21-07		Streuscheibe Ø 160	1	3,85
21-08	TLF 980/5	Reflektorklammer	4	,25
21-09	16050	Tachowelle	1	15,10
21-10	o.Abb.	2-Loch - Instrumentenhalterung	1	9,85
21-11	o.Abb.	Dämpfungsgummi m. Ring	2	3,10
21-12	o.Abb.	Scheinwerfergehäuse	1	25,30
21-13		Schlußlicht ULO	1	10,80
21-14	o.Abb.	Birne 6V 5/21W	1	
21-15	o.Abb.	Scheinwerfereinsatz kompl.	1	34,05
21-16		Bilux-Lampenfassung	1	5,10
21-17		Standlichtbirne 6V 2W	1	
21-18	o.Abb.	Drehzahlmesser Ø 80 8000 U/min.	1	
21-19		Rundkopfschraube M4 x 6	2	,30
21-20		Zündschlüssel	1	2,50
21-21	KK 19	Zündschloss	1	16,85
21-22	o.Abb.	Fernlichtkontrolle	1	7,80
21-23	o.Abb.	Ladekontrolle	1	7,80
21-24	o.Abb.	Abblendlichtschalter	1	10,50
21-25	o.Abb.	Blinkerschalter	1	10,50
21-26	o.Abb.	Lenkradblinker HELLA	2	12,70
21-27	o.Abb.	Sofitte 6V/18W	2	1,10
21-28	o.Abb.	Blinkrelais	1	

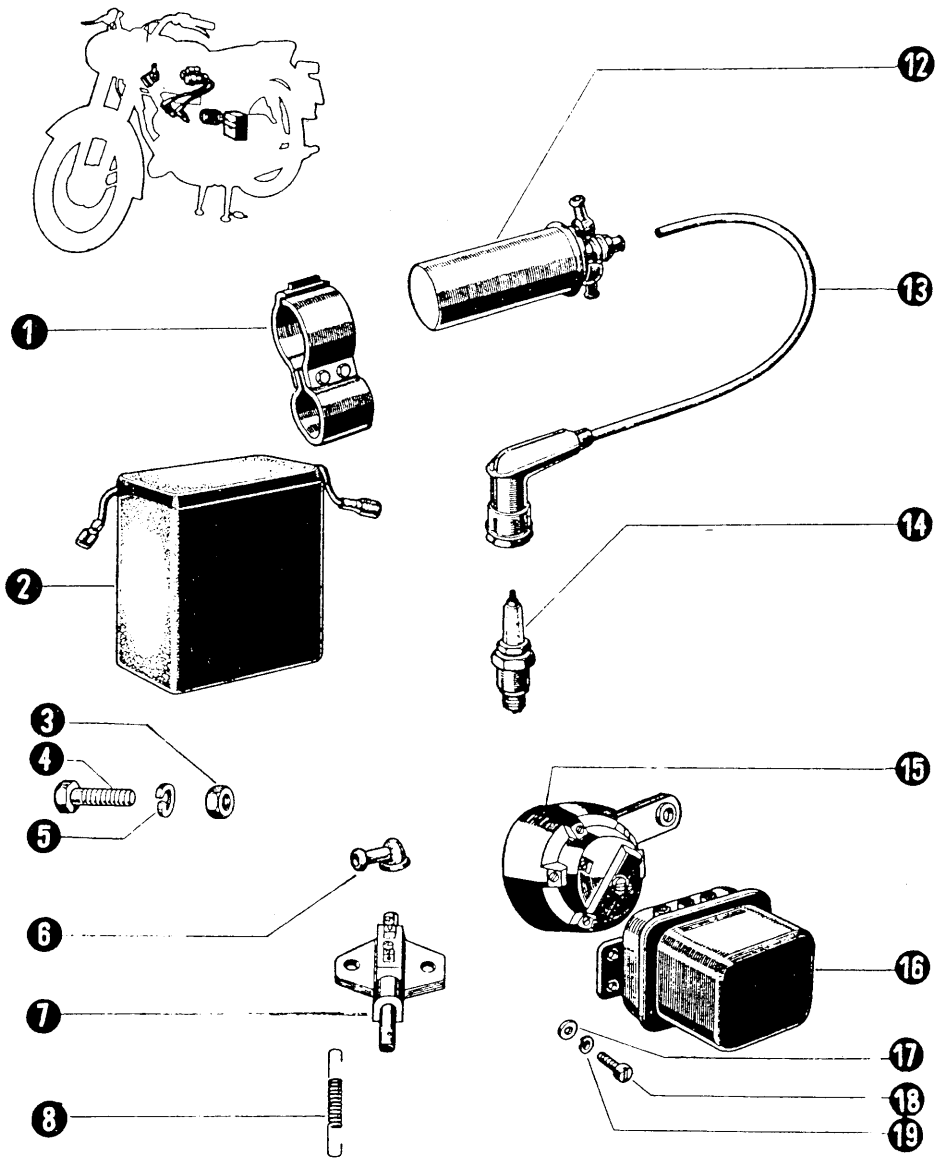

Nr.	Code Nr.	Bezeichnung	Stück	DM/Stück ohne MWSt.
22-01		Schelle für Zündspule	2	3,40
22-02		Batterie 6V/12Ah	1	56,75
22-03	MSZ 2260	Mutter M6	2	-,20
22-04	MSZ 2463	Sechskantkopfschraube M6 x 12	2	-,20
22-05	MSZ 2210	Federring Ø 6	2	-,05
22-06	TLF 900	Gummischutzhaube	2	-,75
22-07	TLF 310/1	Bremslichtschalter	1	6,95
22-08	397354	Feder	1	-,25
22-12		Zündspule 6V	2	26,80
22-13	14248	Zündkabel mit Stecker	2	7,10
22-14		Zündkerze 14/260	2	3,--
22-15	MB 625	Hupe 6V	1	16,20
22-16	KM 23	Laderegler 6V/65W	1	25,65
22-17	MSZ 2200	Unterlegscheibe Ø 5	3	-,05
22-18	MSZ 2470	Zylinderkopfschraube M5 x 8	3	-,30
22-19	MSZ 2210	Federring Ø 5	3	-,05

Nr.	Code Nr.	Bezeichnung	Stück	DM/Stück ohne MWSt.
23-01	MSZ 2463	Sechskantkopfschraube M8 x 15	2	-,45
23-02	MSZ 2210	Federring Ø 8	2	-,05
23-06	16460	Batteriehalterung	1	7,85
23-07	16465	Haltegummi für Batterie	1	3,80
23-08	16461	Unterlage	1	-,70
23-09	16213	Luftpumpe	1	7,20
23-12	MSZ 2260	Mutter M6	2	-,20
23-13	MSZ 2210	Federring Ø	2	-,05
23-14	172281	Sechskantkopfschraube M6 x 14	2	-,35
23-15	16401	Werkzeugbox	1	20,40
23-16	16409	Kunststoffhülse	1	-,15
23-17	16406	Deckel für Werkzeugbox	1	7,10
23-18		Lenkrad- und Werkzeugboxschloß	1	8,70
23-19	MSZ 4254	Rundkopfniet 3 x 8	2	-,05
23-20	16204/T	Werkzeugsatz kompl.	1	25,--

